

# Kundenführungen

Weltweit richtungsweisend





# Inhalt

<b>INHALT</b> .....	<b>3</b>	08 Eckprotector Chrom oder Alu.....	88
<b>ÜBER 50 JAHRE KUNDENFÜHRUNG</b> .....	<b>5</b>	09 Protektoren für Warensicherung.....	89
<b>EIN GLÄNZENDER EMPFANG</b> .....	<b>7</b>	10 Rammschutzsäulen/Poller.....	90
<b>FÜHRUNG, DIE IHRE KUNDEN BRAUCHEN ..</b>	<b>8</b>	11 Abweisinge .....	91
<b>SICHERHEIT, WIE SIE SIE BRAUCHEN</b> .....	<b>9</b>	<b>04 DURCHGANGSSPERREN</b>	<b>92</b>
<b>PROJEKTIERUNG, MIT VIEL ERFAHRUNG ..</b>	<b>10</b>	Notausgänge	
<b>SERVICE, ZU JEDER ZEIT UND ÜBERALL</b>	<b>11</b>	01 Ausgang N.....	92
<b>MARKTÜBERSICHT</b> .....	<b>12</b>	02 Ausgang N 1400/2000.....	94
<b>01 EINGANGSANLAGEN</b>	<b>14</b>	Palettendurchfahrten	
Elektronische Eingangsanlagen		03 Palettendurchfahrt motorisch.....	96
01 eGate Colour.....	16	Kassensperren mechanisch	
02 ColourGate.....	20	04 Kassensperre Classic.....	100
02 eGate.....	24	05 Kassensperre Tandem.....	104
03 Technoport.....	28	06 Kassensperre RP/RPS.....	106
04 Transponder-Modul.....	32	07 Kassensperren S und FS.....	108
05 Ecoport.....	34	08 Kassensperre Security.....	112
Mechanische Eingangsanlagen		Kassensperren/Schwenktüren elektronisch	
06 Sicherheits-Drehkreuze.....	39	09 mGate.....	114
07 Schwenktüren.....	42	10 Checkout Manager PRO.....	123
<b>02 LEITSYSTEME</b>	<b>44</b>	<b>05 EXITGATES</b>	<b>128</b>
Kundenführungssysteme		ExitGates	
01 Raumteiler Pure.....	46	01 Systeme eGate Colour und eGate.....	130
02 Raumteilersystem Railix Colour.....	48	01 System Technoport .....	130
03 Raumteilersystem Railix Design.....	52	<b>06 KUNDENZÄHLUNG</b>	<b>134</b>
04 Raumteilersystem Railix Security.....	56	Kundenfrequenzmessung	
05 Raumteilersystem Railix Basic.....	60	03 3D People Counter .....	138
06 Raumteilersystem Classic.....	64	Kundenzählung	
07 Kundenführungssystem Classic.....	68	06 mit Lichtschranke.....	142
<b>03 SCHUTZSYSTEME</b>	<b>72</b>	Netzwerkmodul WENI-Control	143
Rammschutzsysteme		<b>07 SERVICE</b>	<b>144</b>
01 Führungsholme Classic.....	74	Elektroinstallation	146
02 Führungsholme Technoline.....	76	01 eGate Colour / eGate / ExitGate.....	147
03 Führungsholme Edelstahl .....	78	02 Technoport / ExitGate.....	148
04 Führungsholme Edelstahl NX.....	80	03 Ecoport.....	149
05 Rammschutzbügel.....	82	04 Checkout Manager PRO.....	150
06 Anfahrerschutz Protec 3.....	84	Zubehör	
07 Rammschutz für Tiefkühltruhen.....	86	05 Schwenkbereichsüberwachung.....	152
		06 Einzelteile.....	153
		07 Befestigungsmaterial.....	154
		08 Sonderstandfüße.....	155

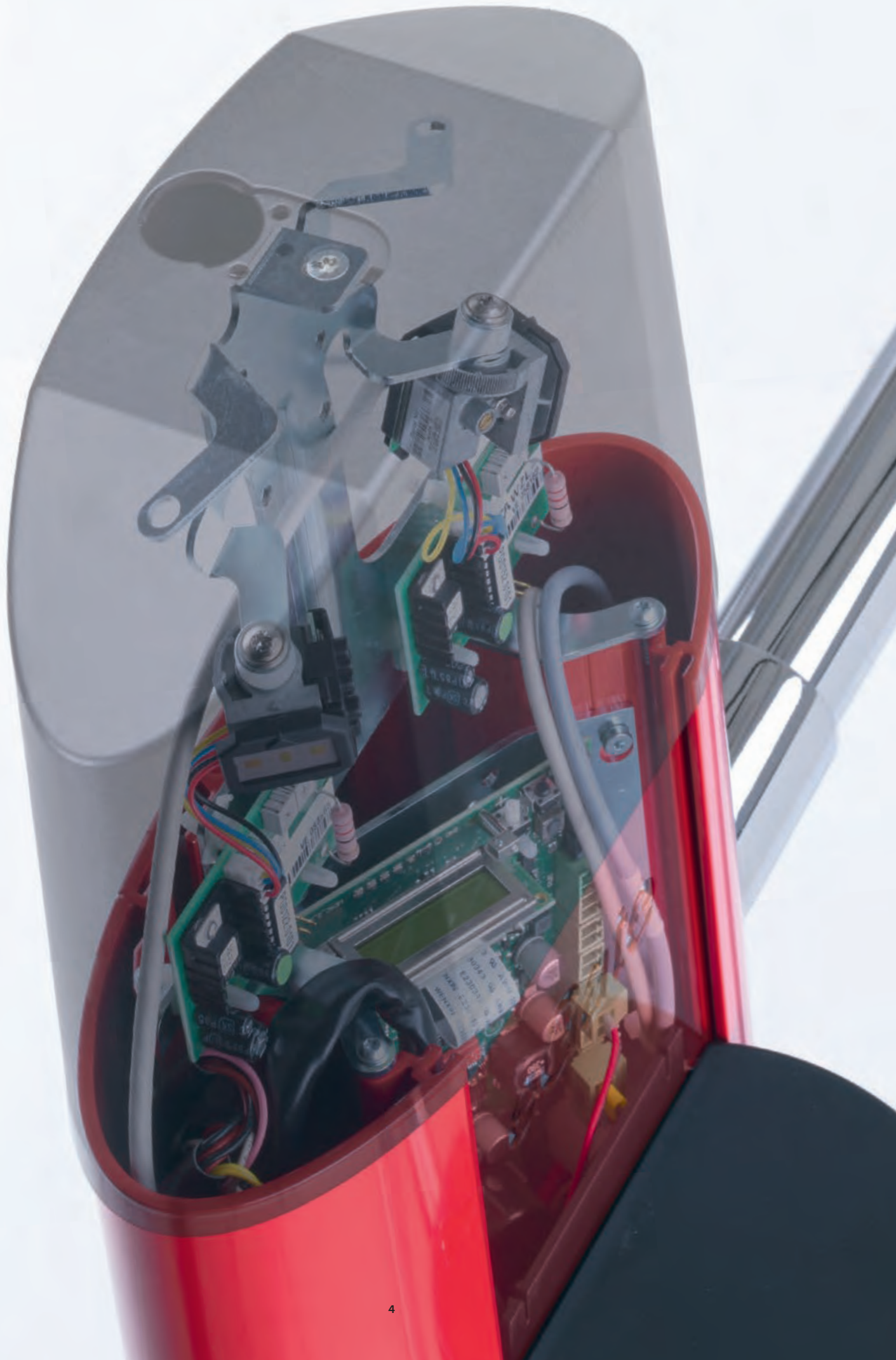

# Über 50 Jahre Kundenführungen

Profitieren Sie von Wanzl Know-how



KATALOG 1966

■ **Seit über 50 Jahren** sind Eingangsanlagen und Drehkreuze, Kundenführungen und Absperrungen ein Schwerpunkt des Wanzl-Produktprogramms. Überall dort, wo Laufwege geführt und überwacht werden sowie ein reibungsloser Ablauf gewährleistet werden soll, sind die innovativen und qualitativ hochwertigen Produkte von Wanzl im Einsatz.



PORTAMAT KL

■ **Das Wanzl-Kundenführungsportfolio ist systematisch.** Es umfasst alle Komponenten, die moderne Märkte für die Lenkung und Regulierung von Kundenströmen vom Eingang bis zur Kasse benötigen. Elektronische und mechanische Eingangsanlagen zur Regelung an den Zugängen, Führungssysteme zur Lenkung der Kunden, Schutzsysteme für Laden und Einrichtung, Funktionsteile für Personal, Warenanlieferung und Notfälle, Elemente zur Regelung der Kassenzone und des Ausganges. Je nach Ausstattung und Ausführung werden sie auch höchsten Sicherheitsanforderungen, z. B. bei Notfällen oder beim Diebstahlschutz, gerecht.



TECHNOPORT R®

**Die Welt verändert sich.**

**Die Sicherheitsanforderungen steigen!**

■ **Dafür arbeiten bei Wanzl** über 4.000 Menschen an elf Produktionsstandorten weltweit. An neuen Geschäftsfeldern und Produkten. An außergewöhnlichem Produktdesign, konstant hoher Qualität und enormer Fertigungstiefe. Das Ergebnis ist ein Produkt, das Wanzl auch in Zukunft erfolgreich macht: rundum zufriedene Kunden.



EGATE®



# Ein glänzender Empfang

Für den ersten Eindruck gibt es keine zweite Chance



**EINLADEND:**  
Technoport



**EINLADEND UND FUNKTIONELL:**  
eGate



**EINLADEND UND AUFMERKSAMKEITSSTARK:**  
eGate Colour

■ **Wir bei Wanzl wissen**, wonach die Menschen suchen. Sie suchen Erlebnisse – auch und gerade beim Einkauf. Diese Erlebnisse in vielfältiger Art und Weise zu bieten, Kunden zu gewinnen und zu halten ist Ihr Bestreben. Einladende Eingangslösungen, zurückhaltende Führungssystemen und effektive Absperrungen von Wanzl helfen Ihnen dieses Ziel zu erreichen.

■ **Bei Wanzl arbeiten** hochqualifizierte Mitarbeiter ständig an Lösungen, die die innerbetrieblichen Abläufe effektiver, Ihren Markt einladender, die Orientierung einfacher und den Einkauf sicherer und schneller machen. Inventurdifferenzen, die von Anfang an vermieden werden können, ersparen Ärger auf beiden Seiten. Das Ziel: rundum zufriedene Kunden.

■ **Wanzl-Produkte sind einzigartig.** Wanzl sichert mit seiner Fachkompetenz, Kontinuität, Zuverlässigkeit und innovativen Lösungen und Technologien die effektiven Arbeitsabläufe – und damit die Wettbewerbsfähigkeit und den Geschäftserfolg seiner Partner. Nutzen Sie diese Chance und „zeigen Sie sich von Ihrer besten Seite“.

■ **Wanzl-Produkte sind umweltfreundlich und nachhaltig.** Bereits in der Fertigung achtet Wanzl auf umweltfreundliche Verfahrenstechniken sowie umweltfreundliche und recycelbare Materialien. Die Produkte sind hochwertig und Maßnahmen für Unterhalt, Service und Instandhaltung lohnen alle mal und halten die laufenden Betriebskosten auf Dauer niedrig.

# Führung, die Ihre Kunden brauchen

## Zuverlässig – vom Eingang bis zur Kasse



**ELEKTRONISCHE EINGANGSANLAGEN:**  
eGate Colour



**SCHUTZELEMENTE:**  
Anfahrerschutz ProTec 3



**KASSESPERREN:**  
Kassensperre FS

■ **Wanzl Kundenführungen** begleiten Ihre Kunden durch den gesamten Markt. Möglichst offen wirkende und barrierefreie Eingangsanlagen laden zum Eintreten ein und heißen Ihre Kunden willkommen. Raumteiler in unterschiedlichen Ausführungen eröffnen Wege und helfen Ihr Angebot zu gliedern und strukturieren. Wirksame Schutzelemente schützen die Ladeneinrichtung, die empfindlichen Kühltruhen und Verkaufstheken, die Regale und Tische und dienen dem Werterhalt. Durchgangssperren ermöglichen berechtigten Personen den Ein- oder Ausgang und verwehren unberechtigten Personen den Durchgang. Kassensperren eröffnen den Ausgang an den Kassen. Exit Gates sorgen für den reibungslosen Ablauf in der Kassenzone oder an modernen Bezahlerminals und wirken Inventurdifferenzen entgegen.

■ **Wanzl Produkte sind zuverlässig in der Funktion.** Beste Material- und Oberflächenqualität, ausgezeichnete Verarbeitung aller Bauteile und die jahrzehntelange Erfahrung in Konstruktion, Planung, Fertigung und Montage macht Wanzl zum idealen Partner in allen Belangen der Führung und Lenkung von Kunden und Besuchern. In vielen Bereichen sind Wanzl-Anlagen seit vielen Jahren zuverlässig im Einsatz.



# Sicherheit, wie Sie sie brauchen

Sie kennen die Situation. Wanzl hat die Lösung.



**OFFEN FÜHREN:**  
Kundenführungen Classic



**VORBEUGENDER DIEBSTAHLSCHUTZ:**  
Railix Design



**HÖCHSTER SCHUTZ VOR INVENTURDIFFERENZEN:**  
eGate Doppelanlagen 2-fach

■ **Vielfältige Lösungen bei Wanzl.** Die Anforderungen an die Sicherheitsstandards von Märkten sind regional sehr verschieden. Mit ländlichem Raum und sozialem Brennpunkt alleine können die Bedürfnisse nur ungenau beschrieben werden. Sie kennen die Situation Ihres Marktes und wissen worauf es ankommt. Entsprechend den Erfordernissen werden die Ausstattung der Komponenten bzw. des Systems gewählt. Hohe Schwenkbügel bieten mehr Schutz, Raumteiler können komplett durchreichersicher sein und bei Manipulation an elektronischen Eingangsanlagen kann optischer und akustischer Alarm vor Inventurdifferenzen schützen.

■ **Richtiger Schutz rundum** – und sollte sich doch eine Lücke auftun, die Wanzl Komponenten sind kompatibel und austauschbar und können jederzeit angepasst werden.

■ **Wanzl Produkte sind zuverlässig in ihrer Wirkung.** Für die unterschiedlichen Sicherheitsanforderungen bietet Wanzl genau die richtige Lösung. Von offenen Raumlösungen bis zu hoch wirksamen, diebstahlverhindernden Einrichtungen für Märkte in Brennpunkten bietet Wanzl Lösungen an. Nutzen Sie unser Know-how.

# Projektierung, mit viel Erfahrung

Führung von Kunden – fast unbemerkt und taktvoll



**KOMPETENTE BERATUNG:**  
Vorort oder in unserer Ausstellung im CreativeCenter



**PROFESSIONELLE PLANUNG:**  
mit modernen CAD-Systemen



**3D-DARSTELLUNGEN:**  
zeigen Ihnen deutlich die Anwendung

■ **Kompetente Beratung.** Setzen Sie sich rechtzeitig mit uns in Verbindung. Bereits bei den ersten Überlegungen zu einem neuen Vorhaben können wir Sie beratend unterstützen. Mit unserer langjährigen Erfahrung helfen wir Ihnen gerne Ihr Bauvorhaben optimal anzugehen und Probleme zu umgehen. Das Ziel: Je weniger der Kunde von der Lenkung bemerkt, umso lieber kommt er wieder. Eine wirkungsvolle Führung bildet keine Barrieren sondern weist optimal den Weg.

■ **Moderne 3D-Planung.** Mit modernen, computergestützten CAD-Systemen erstellen wir exakte Planzeichnungen. In jeder Phase ist die räumliche Veranschaulichung mittels 3D-Darstellung für Ihre Information möglich. Im Dialog erfolgt die Abstimmung bis zur Detailplanung unter Berücksichtigung aller baulichen Gegebenheiten.

■ **Wanzl Partner von Anfang an.** Mit einer Vielzahl von Produkten unseres Kundenführungsprogrammes und langjähriger Erfahrung begleiten wir Sie bei der Verwirklichung Ihres Bauvorhabens vom ersten Kontakt bis zur Montage vor Ort. Die Ideen von Format und der professionelle Projektservice werden Sie überzeugen.

# Service, zu jeder Zeit und überall

## Montage, Wartung und Instandsetzung vom Fachmann



**MONTAGE:**  
durch unser geschultes Fachpersonal



**WARTUNG:**  
turnusmäßig oder wie Sie es wünschen

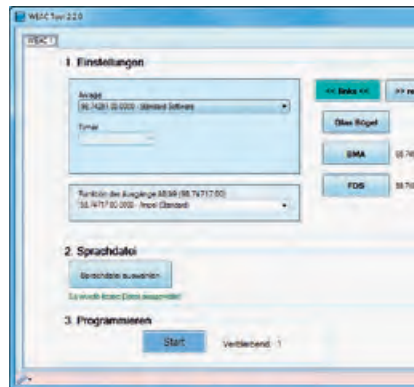

**INSTANDSETZUNG:**  
mit kurzen Reaktionszeiten

■ **Montage** genau nach Plan, und das in jeder Beziehung. Exakt, wie zeichnerisch geplant und, um Betriebsabläufe einzuhalten oder nicht zu stören, exakt, wie zeitlich geplant montieren und installieren unsere erfahrenen Monteure die Anlagen, nehmen Sie in Betrieb und übergeben sie schlüsselfertig – meist mit nützlichen Tipps.

■ **Wartung.** Zur Erhaltung der Wanzl-Qualität empfehlen wir eine regelmäßige Wartung aller Komponenten. Kontinuierliche Wartung sorgt für den Werterhalt Ihrer Investition. Fragen Sie nach Ihrem persönlichen Wartungskonzept.

■ **Instandsetzung.** Ein erfahrenes Team von Fachleuten bietet Ihnen schnelle Reaktionszeit, professionellen Kundendienst und eine unkomplizierte Abwicklung sämtlicher Serviceanforderungen – flächendeckend. Sagen Sie uns, was wir für Sie tun können. Gerne kümmern wir uns um Ihre Anliegen.

■ **Wanzl Hotline** für fast alle Fälle und fast rund um die Uhr für Sie erreichbar. Unsere Hotline erreichen Sie während der normalen Geschäftszeiten. Wenn eine telefonische Mängelbeseitigung nicht zum gewünschten Erfolg führt, macht sich ein Servicemitarbeiter umgehend zu Ihnen auf den Weg. Ein Servicestützpunkt ist auch in Ihrer Nähe.



**Ihr direkter Draht:** +49(0)8221/729-7777



- ❶ Elektronische Eingangsanlage eGate
- ❷ Raumteilersystem Railix Basic mit Führungsholmen Technoline
- ❸ Eckprotektoren Chrom
- ❹ Führungsholme Technoline
- ❺ Durchgangssperre Ausgang N
- ❻ Kassensperre Classic mit Standfuß
- ❼ Kassensperren Classic zwischen Verbindungsrohren

01 Eingangsanlagen

02 Leitsysteme

03 Schutzsysteme

04 Durchgangssperren

05 Exit-Gates

06 Kundenzählung

07 Service



# 01 Produktübersicht

## 01.01 - 01.03 Elektronische Eingangsanlagen eGate, ColourGate und Technoport



01 EGATE COLOUR  
DOPPELANLAGE 2-FACH



02 COLOURGATE  
EINZEL-/DOPPELANLAGE



03 EGATE  
3 EINZELANLAGEN



04 TECHNOPORT  
2-FACH-ANLAGE

## 01.05 Transponder-Modul für eGate und Technoport



05 DOPPELANLAGE

## 01.06 Elektronische Eingangsanlagen Ecoport



06 DOPPELANLAGE 2-FACH  
MIT MITTELFÜHRUNG

## 01.07 Mechanische Eingangsanlagen Sicherheits-Drehkreuze



07 SICHERHEITS-DREHKREUZ MIT  
EINKAUFSWAGEN-DURCHSCHUB

## 01.08 Mechanische Eingangsanlagen Schwenktüren



08 SCHWENKTÜR

# 01 Eingangsanlagen



# 01.01 eGate® Colour

*Das besonders freundliche Willkommen*

- > *Freundlicher Kundenempfang mit LED-Beleuchtung*
- > *Einladende Wegeführung im modernen Design*
- > *Individualisierung mit eigenem Logo oder Schriftzug möglich*



**DOPPELANLAGE**  
Schwenkarm ES-Glas

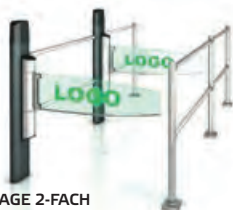

**EINZELANLAGE 2-FACH**  
links öffnend



**DOPPELANLAGE 2-FACH MIT VORLAUF**  
beidseitig öffnend



**DOPPELANLAGE 2-FACH**  
mit Mittelführung, links bzw. rechts öffnend



# 01.01 eGate® Colour

■ **eGate® Colour heißt Kunden** schon im Eingangsbereich „Herzlich willkommen!“. Innovative LED-Beleuchtung weist klar den Weg und lädt zum Eintritt in den Markt ein.

## Attraktiver Blickfang

Die Säule der attraktiven High-Tech-Eingangsanlage passt sich durch farbliche Variationsmöglichkeiten an das CD des Marktes an und setzt mit dem beleuchteten Schwenkarm ein deutliches Zeichen zum Eintreten. Die Barrierewirkung wird stark reduziert.

## Starkes System

**eGate® und Railix® Colour** Eingangsanlagen und Raumteiler sind das ideale System für eine moderne, optisch ansprechende Raumaufteilung.



## Funktion

Der **grün** beleuchtete Schwenkarm zeigt Kunden unmissverständlich den Weg in den Markt.

Unbefugtes Verlassen wird durch den Rücklaufalarm verhindert. Die Beleuchtung des Schwenkarms wechselt auf **rot**.

Weitergehende Funktionsbeschreibung siehe eGate auf Seite 23.

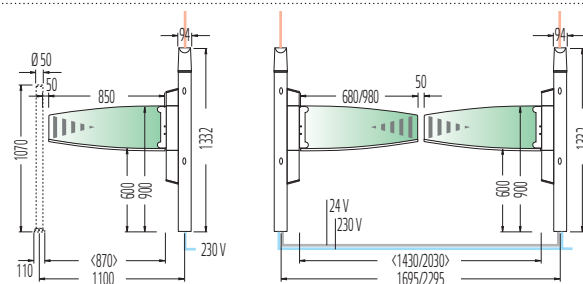
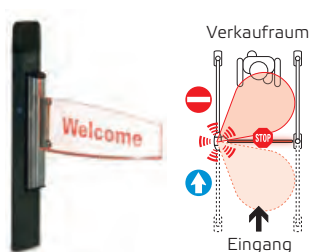
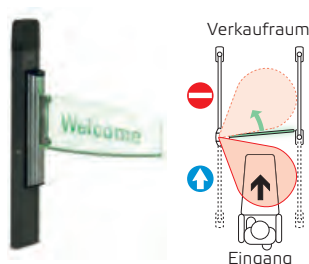

## Serienmäßige technische Ausstattung

- Betriebsspannung max. 24 V DC für optimale Sicherheit.
- eGate-Anlagen entsprechen nationalen und internationalen Sicherheitsanforderungen.
- Gleichmäßiges Öffnen der Schwenkbügel. Kein Nachschwingen. Beste Positionierung weltweit.
- Synchrones Öffnen der Schwenkbügel bei allen Doppelanlagen ohne Mittelführung.
- Stufenlos einstellbarer Öffnungswinkel von  $0^\circ$  -  $180^\circ$ . Genaue Anpassung durch Teach-in Verfahren.
- Frei programmierbare Offenhaltezeit, danach schließt die Anlage automatisch wieder.
- Umstellung der Öffnungsrichtung vor Ort möglich.
- Elektronisch einstellbare Panikkraft.

## Schwenkarm

**Schwenkarm Glas** serienmäßig. Sicherheitsglas mit geschliffenen Kanten, LED-Beleuchtung und Richtungspfeilen.



## Individuelles Design

Neben den Standard-Designs können Sie den beleuchteten Schwenkarm auch mit Ihrem Marktnamen oder -logo nach Wunsch individualisieren.



## Paniksicherheit

- Im Notfall lässt sich der Bügel in beide Richtungen öffnen. Ein akustischer Alarm signalisiert das Öffnen und schützt vor Missbrauch.
- Die automatische Bügelrückstellung stellt die Funktionsbereitschaft wieder her.

# 01.01 eGate® Colour – der leuchtende Eingang

<b>eGate Einzelanlagen</b>	<b>links öffnend</b>	<b>rechts öffnend</b>
Best.-Nr.	23.57093.10/73/09-7016*	23.57094.10/73/09-7016*
eGate-Säule ohne Schwenkarm (Schwenkarme siehe rechts) Begrenzungsstandfuß Nachlauf		
<b>eGate Einzelanlagen</b>	<b>links öffnend, 2-fach</b>	<b>rechts öffnend, 2-fach</b>
Best.-Nr.	23.57097.10/73/09-7016*	23.57098.10/73/09-7016*
2 eGate-Säulen ohne Schwenkarme (Schwenkarme siehe rechts) 2 Begrenzungsstandfüße Zwischenlauf Nachlauf		
<b>eGate Doppelanlage</b>	<b>beidseitig öffnend</b>	
Best.-Nr.	23.57096.10/73/09-7016*	
2 eGate-Säulen ohne Schwenkarme (Schwenkarme siehe rechts) Nachlauf		
<b>eGate Doppelanlage</b>	<b>links bzw. rechts öffnend, mit Mittelführung</b>	
Best.-Nr.	23.57095.10/73/09-7016*	
2 eGate-Säulen ohne Schwenkarme (Schwenkarme siehe rechts) Nachlauf Mittelführung		
<b>eGate Doppelanlage</b>	<b>beidseitig öffnend, 2-fach</b>	
Best.-Nr.	23.82860.10/73/09-7016*	
4 eGate-Säulen ohne Schwenkarme (Schwenkarme siehe rechts) Zwischenlauf Nachlauf		
<b>eGate Doppelanlage</b>	<b>links bzw. rechts öffnend, mit Mittelführung, 2-fach</b>	
Best.-Nr.	23.71452.10/73/09-7016*	
4 eGate-Säulen ohne Schwenkarme (Schwenkarme siehe rechts) Zwischenlauf Nachlauf Mittelführung		

ESG-Schwenkarm Standard		
Länge	Best.-Nr.	Best.-Nr.
	Links öffnend	Rechts öffnend
680 mm	23.20037.00-0001	23.20038.00-0001
850 mm	23.20034.00-0001	23.20033.00-0001
980 mm	23.20035.00-0001	23.20036.00-0001

## Individuelle Schwenkarme



\* Bestellbeispiele:  
 23.10652.10-7016 mit hochglanz-verchromter Schwenkmechanik  
 23.10652.73-7016 mit Kunststoff-Pulver-beschichteter Schwenkmechanik, bitte gewünschte Farbe angeben.  
 23.10652.09-7016 mit Schwenkmechanik in Edelstahl  
 Die eGate-Säulen werden standardmäßig Anthrazitgrau RAL7016 Kunststoff-Pulver-beschichtet. Andere Farben sind auf Anfrage lieferbar.

# 01.01 eGate® Colour – Optionale Ausstattungen

## Stromzuführung von der Decke

Best.-Nr. Einzelanlage	77.86815.10/73/09-0000*
Best.-Nr. Doppelanlage	23.51775.10/73/09-0000*

Zuleitung 230 V und Signalleitung von der Decke zum Verzicht auf bauliche Maßnahmen und für vereinfachte Umbauten.

Verbindungskabel für Querverbindungen bei Einzelanlagen

4 m	Best.-Nr. 98.74380.00	22 m	Best.-Nr. 98.74491.00
10 m	Best.-Nr. 98.74490.00	28 m	Best.-Nr. 98.74493.00
16 m	Best.-Nr. 98.74473.00		

Verbindungskabel für Querverbindungen bei Doppelanlagen  
10 m serienmäßig im Lieferumfang



## Funkfernbedienung

Best.-Nr.	98.73693.00
-----------	-------------

Fernbedienung einer oder mehrerer Anlagen. Freigabe in Durchgangsrichtung, Ausgangsrichtung oder als Dauerfrei.



## Bedienpult

Best.-Nr.	98.74269.00
-----------	-------------

Durchgangsfreigabe für eine Person mit Taster, Dauerfreigabe mit Schalter und Personaldurchgang in entgegengesetzter Richtung mit Taster.

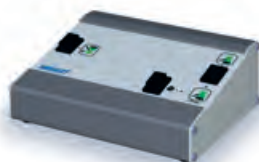

## Farbwechselfunktion

Best.-Nr.	Auf Anfrage
-----------	-------------

für Rücklauf- oder Bügelmanipulationsalarm

## Rücklaufalarm

Akustisch	mit Sprachausgabe
Best.-Nr. serienmäßig	77.73707.95

Das richtungserkennende Radar löst akustischen Alarm oder eine Sprachausgabe aus.

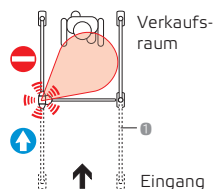

## Bügelmanipulationsalarm

Best.-Nr.	98.74566.00-000A
-----------	------------------

Bei bewusster Manipulation des Bügels während des Schließvorganges wird ein akustischer Alarm ausgelöst.

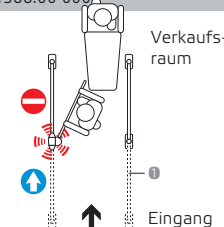

## Tandemradar

Best.-Nr.	77.73481.95
-----------	-------------

Für enge und problematische Eingangszonen. Das zweite Radar erfasst Kunden, die im spitzen Winkel anfahren. Beide Radarstrahlen können individuell an die Situation angepasst werden. Die Montage eines zweiten Radarmoduls ist auch nachträglich möglich.

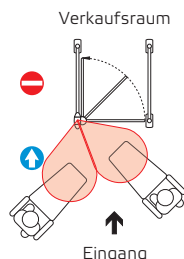

## Schwenkbereichüberwachung

Best.-Nr.	Siehe Seite 152
-----------	-----------------

Die Schwenkbereichs-Überwachung schützt Personen und insbesondere Kinder vor möglichen Verletzungen. In den Nachlauf integrierte Lichtschranken erkennen Hindernisse im Schwenkbereich und stoppen die Bewegung des Schwenkbügels.

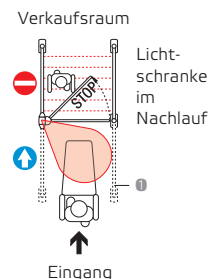

## Brandmeldeanlage

Best.-Nr.	Auf Anfrage
-----------	-------------

eGate-Anlagen können in das Gebäudemanagement eingebunden werden. In Notfällen öffnet der Schwenkbügel automatisch in Richtung Ausgang.

Für Schließer- oder Öffnerkontakt Hinweis:

Wenn Brandmeldeanlagen mit Öffnerkontakt angeschlossen werden, kann kein Bedienpult, Taster, Fernbedienung für die Öffnung angeschlossen werden.

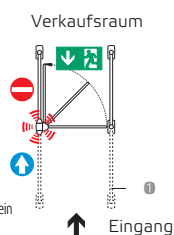

\* Bestellbeispiel siehe Seite 18.

# 01.02 ColourGate

Die elektronische Eingangsanlage mit LED-Beleuchtung

- > **Freundlicher Kundenempfang im Eingangsbereich**
- > **Hohe Sicherheit gegen Inventurdifferenzen**
- > **Barrierefreiheit und Sicherheit im Notfall**

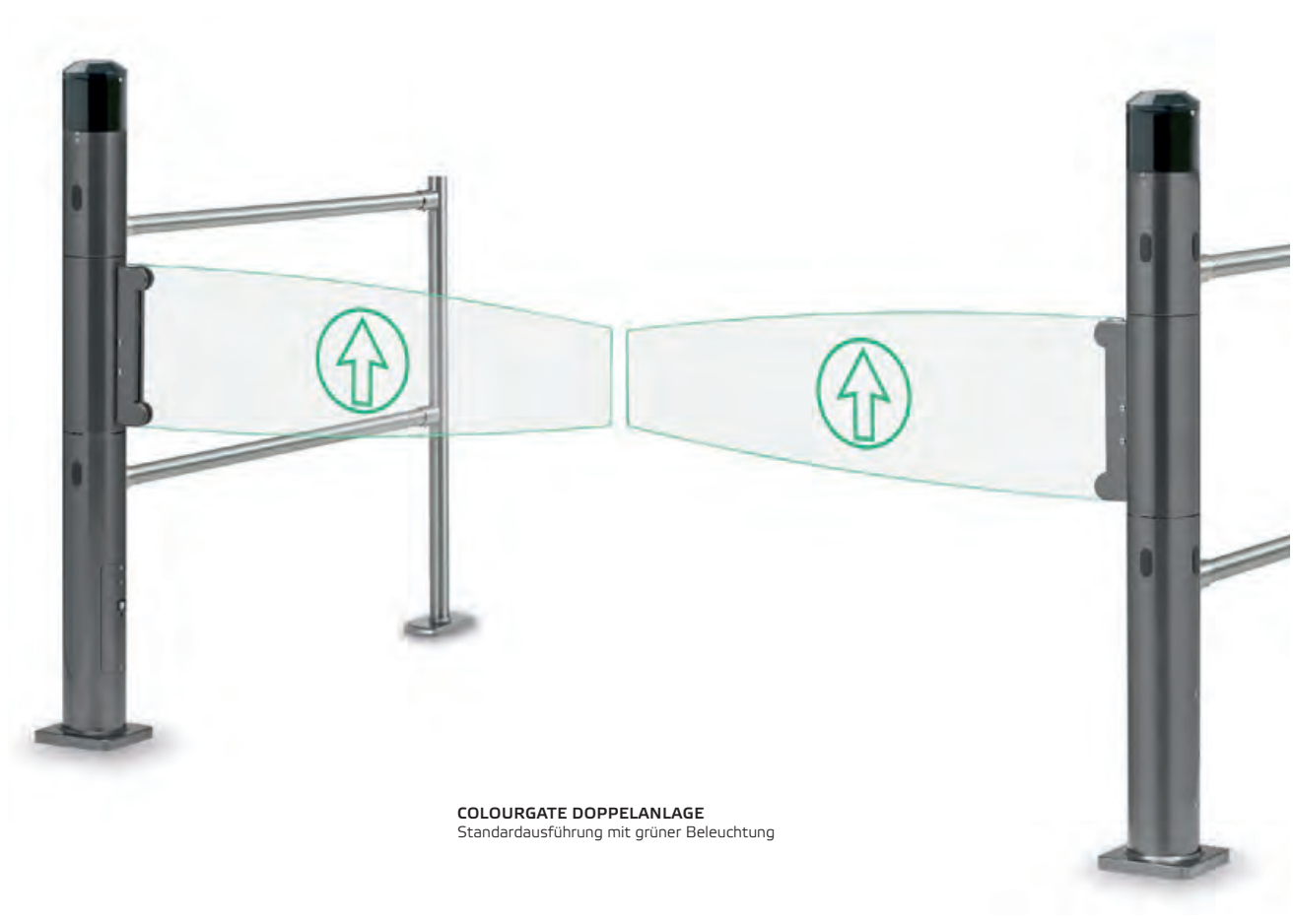

**COLOURGATE DOPPELANLAGE**  
Standardausführung mit grüner Beleuchtung

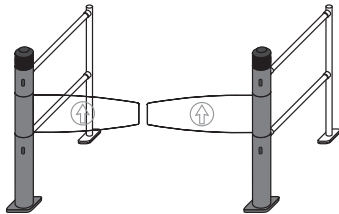
ColourGate Doppelanlagen	beidseitig öffnend
Best.-Nr.	23.21059.73-7097
ColourGate-Säulen ohne Schwenkbügel*, Begrenzungsstandfuß und Nachlauf	
* Schwenkbügel siehe rechts	

ESG Schwenkarm Standard		
	Best.-Nr.	Best.-Nr.
Länge	Links öffnend	Rechts öffnend
		
680 mm	23.12923.00-0002	23.12924.00-0002
850 mm	23.12810.00-0002	23.12811.00-0002
980 mm	23.12696.00-0002	23.12697.00-0002

# 01.02 ColourGate

■ **ColourGate Eingangsanlagen** von Wanzl sind optische Highlights Ihres Marktes. Durch die integrierte LED-Beleuchtung weisen Sie Ihren Kunden freundlich den Weg in den Markt. Fehlverhalten im Eingangsbereich wird nicht nur akustisch sondern auch optisch angezeigt. So lassen sich Inventurdifferenzen effektiv vermindern.



COLOURGATE EINZELANLAGE mit blauer Beleuchtung

ColourGate Einzelanlagen	links öffnend	rechts öffnend
Best.-Nr.	23.12585.10-0000	23.12584.10-0000
ColourGate-Säule ohne Schwenkbügel*, Begrenzungsstandfuß und Nachlauf		
* Schwenkbügel siehe rechts		

ESG Schwenkarm Standard		
	Best.-Nr.	Best.-Nr.
Länge	Links öffnend	Rechts öffnend
680 mm	23.12923.00-0002	23.12924.00-0002
850 mm	23.12810.00-0002	23.12811.00-0002
980 mm	23.12696.00-0002	23.12697.00-0002

# 01.02 ColourGate

## Ausführung

Säule aus Stahlrohr, hochglanz-verchromt oder farbig Kunststoff-Pulver-beschichtet. Schwenkarm serienmäßig aus Sicherheitsglas mit geschliffenen Kanten, LED-Beleuchtung und Richtungspfeil. Schwenkmechanik aus Metall, komplett in die Säule integriert – besonders verletzungssicher.

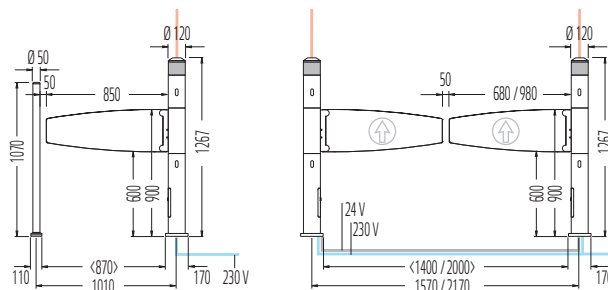

## Funktion

ColourGate-Eingangsanlagen sind serienmäßig mit einer Radarsteuerung ausgestattet. Bei 2-fach Anlagen wird die zweite Anlage über eine Infrarot-Lichtschranke gesteuert. Die Radarsteuerung ist platzsparend, da in den meisten Fällen auf einen Vorlauf verzichtet werden kann.

## Paniksicherheit

- Im Notfall lässt sich der Bügel in beide Richtungen öffnen. Ein akustischer Alarm signalisiert das Öffnen und schützt vor Missbrauch.
- Die automatische Bügelrückstellung stellt die Funktionsbereitschaft wieder her.

## Serienmäßige technische Ausstattung

- LED-Beleuchtung.
- Betriebsspannung max. 24 V DC für optimale Sicherheit.
- ColourGate-Anlagen entsprechen nationalen und internationalen Sicherheitsanforderungen.
- Gleichmäßiges Öffnen der Schwenkbügel.
- Synchrones Öffnen der Schwenkbügel bei allen Doppelanlagen ohne Mittelführung.
- Stufenlos einstellbarer Öffnungswinkel von 0° - 180°. Genaue Anpassung durch Teach-in-Verfahren.
- Frei programmierbare Offenhaltezeit, danach schließt die Anlage automatisch wieder.
- Umstellung der Öffnungsrichtung vor Ort möglich.
- Panikalarm.

## Radarsteuerung - Anlagenbeispiele

### Einzelanlagen

Steuerung mit Radar

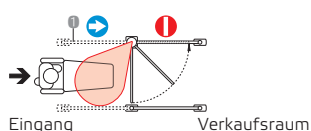

### Doppelanlagen

Steuerung beider Säulen mit Radar

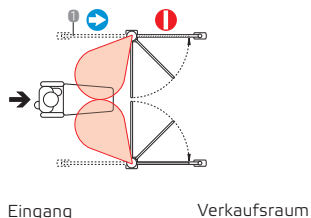

## Einstellbarer Radarstrahl

Flexible Anpassung des Radarstrahles für optimale Personenerfassung und zur Anpassung an die Platzverhältnisse von 0,5 bis max. 2,5 m.

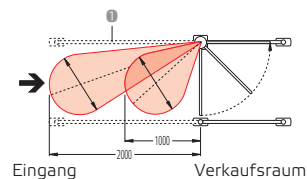

## Individuelles Design

Auf Wunsch können die Schwenkbügel individuell gestaltet werden.



## LED-Beleuchtung

In der Standardausführung verfügt die ColourGate über eine grüne Beleuchtung in der Grundposition. Im Alarmfall wechselt die Beleuchtung auf rot. Auf Wunsch ist eine individuelle Farbgebung möglich.



# 01.02 ColourGate – Optionale Ausstattungen

## Stromzuführung von der Decke

Best.-Nr. Einzelanlage	23.27237.10/73/09-0000*
Best.-Nr. Doppelanlage	23.22831.10/73/09-0000*

Zuleitung 230 V und Signalleitung von der Decke zum Verzicht auf bauliche Maßnahmen und für vereinfachte Umbauten.

Verbindungskabel für Querverbindungen bei Einzelanlagen

4 m	Best.-Nr. 98.72913.00	22 m	Best.-Nr. 98.73210.00
10 m	Best.-Nr. 98.72910.00	28 m	Best.-Nr. 98.73466.00
16 m	Best.-Nr. 98.73209.00		

Verbindungskabel für Querverbindungen bei Doppelanlagen

10 m serienmäßig im Lieferumfang



## Funkfernbedienung

Best.-Nr.	98.73693.00
-----------	-------------

Fernbedienung einer oder mehrerer Anlagen. Freigabe in Durchgangsrichtung, Ausgangsrichtung oder als dauerhaft.



## Bedienpult mit Zählwerk

Best.-Nr.	98.72914.00
-----------	-------------

Durchgangsfreigabe für eine Person mit Taster, Dauerfreigabe mit Schalter und Personaldurchgang in entgegengesetzter Richtung mit Taster.



## Bügelmanipulationsalarm

Best.-Nr.	98.74566.00
-----------	-------------

Bei bewusster Manipulation des Bügels während des Schließvorganges wird ein akustischer Alarm ausgelöst.

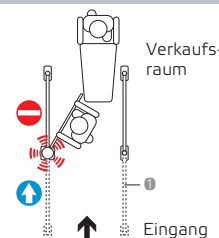

## Tandemradar

Best.-Nr.	98.00001.00
-----------	-------------

Für enge und problematische Eingangszonen. Das zweite Radar erfasst Kunden, die im spitzen Winkel anfahren. Beide Radarstrahlen können individuell an die Situation angepasst werden. Die Montage eines zweiten Radarmoduls ist auch nachträglich möglich.

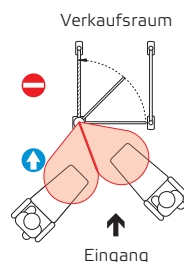

## Schwenkbereichsüberwachung

Best.-Nr.	siehe Katalog Nr. 1112, 10/2014
-----------	---------------------------------

Die Schwenkbereichs-Überwachung „Bügel-Stop“ schützt Personen und insbesondere Kinder vor möglichen Verletzungen. In den Nachlauf integrierte Lichtschranken erkennen Hindernisse im Schwenkbereich und stoppen die Bewegung des Schwenkbügels.

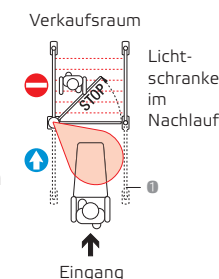

## Brandmeldeanlage

Best.-Nr.	auf Anfrage
-----------	-------------

ColourGate-Anlagen können in das Gebäudemanagement eingebunden werden. Bei Notfällen wird ein akustischer Alarm an der Eingangsanlage ausgelöst, der Kunden und Personal warnt. Der Schwenkbügel öffnet automatisch in Richtung Ausgang und gibt einen Notausgang frei.

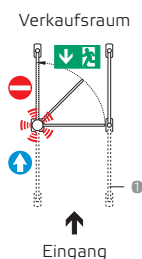

## Rücklaufalarm

	Akustisch	mit Sprachausgabe
Best.-Nr.	23.72117.10	23.81473.10

Das richtungserkennende Radar löst akustischen Alarm oder eine Sprachausgabe aus.

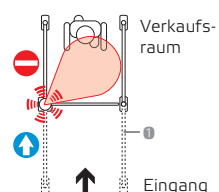

Für Schließer- oder Öffnerkontakt

Hinweis:

Wenn Brandmeldeanlagen mit Öffnerkontakt angeschlossen werden, kann kein Bedienpult, Taster, Fernbedienung für die Öffnung angeschlossen werden.

➊ Vorlauf auf Wunsch

# 01.03 eGate®

Der Ausgangspunkt für Verkaufserfolge

- > *Intelligente Sensorik und multifunktionelle Hightech-Ausstattung*
- > *Paniksicherung mit akustischem Alarm und automatischer Bügelrückstellung*
- > *Inventurdifferenzen effizient bekämpfen*



**DOPPELANLAGE**  
Schwenkarme ES-Glas, beidseitig öffnend  
Individuell beschriftet



**EINZELANLAGE 2-FACH**  
Schwenkbügel Classic, links öffnend



**DOPPELANLAGE 2-FACH MIT VORLAUF**  
Schwenkbügel Promotion, beidseitig öffnend



**3 EINZELANLAGEN**  
Schwenkbügel Classic, links öffnend



# 01.03 eGate®

■ **eGate Eingangsanlagen.** Spitzentechnologie mit vielen Funktionen für die Lenkung von Kundenströmen. Höchster Sicherheitsstandard zum Schutz der Kunden und zum Schutz vor Inventurdifferenzen.

## Ausführung

Säule aus Aluminium, farbig Kunststoff-Pulver-beschichtet\*. Gehäuse für Schwenkmechanik und Schwenkbügel Classic hochglanz-verchromt, farbig Kunststoff-Pulver-beschichtet\* oder Edelstahl. Hinweisschild aus Kunststoff weiß oder Acrylglas transparent, beidseitig bedruckt.

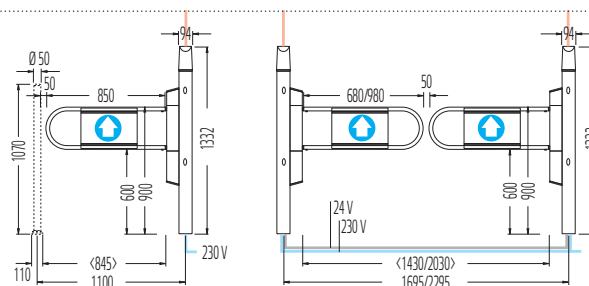

## Funktion

eGate-Eingangsanlagen sind serienmäßig mit einer Radarsteuerung ausgestattet. Bei 2-fach Anlagen wird die zweite Anlage über eine Infrarot-Lichtschranke gesteuert. Die Radarsteuerung ist platz sparend, da in den meisten Fällen auf einen Vorlauf ❶ verzichtet werden kann.

## Einstellbarer Radarstrahl

Einstellung der Reichweite zur Anpassung an die Platzverhältnisse und für die Einstellung des Öffnungszeitpunktes von 0,5 bis max. 2,5 m.

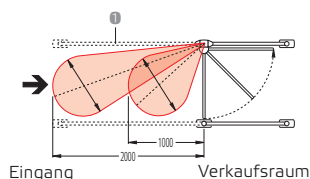

## Serienmäßige technische Ausstattung

- Betriebsspannung max. 24 V DC für optimale Sicherheit.
- eGate-Anlagen entsprechen nationalen und internationalen Sicherheitsanforderungen.
- Gleichmäßiges Öffnen der Schwenkbügel. Kein Nachschwingen. Beste Positionierung weltweit.
- Synchrones Öffnen der Schwenkbügel bei allen Doppelanlagen ohne Mittelführung.
- Stufenlos einstellbarer Öffnungswinkel von 0° - 180°. Genaue Anpassung durch Teach-in Verfahren.
- Frei programmierbare Offenhaltezeit, danach schließt die Anlage automatisch wieder.
- Umstellung der Öffnungsrichtung vor Ort möglich.
- Elektronisch einstellbare Panikkraft.

## Radarsteuerung - Anlagenbeispiele

**Einzelanlagen**  
Steuerung mit Radar

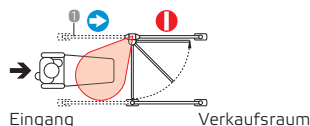

**Doppelanlagen**  
Steuerung beider Säulen mit Radar

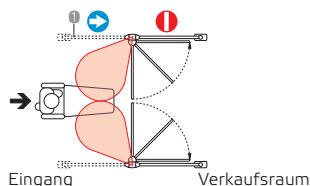

**2-fach-Anlagen**  
Steuerung der 1. Säule mit Radar und der 2. Säule mit Lichtschranke in der 1. Säule.

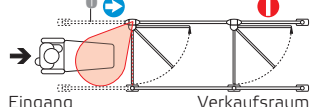

## Paniksicherheit

- Im Notfall lässt sich der Bügel in beide Richtungen öffnen. Ein akustischer Alarm signalisiert das Öffnen und schützt vor Missbrauch.
- Die automatische Bügelrückstellung stellt die Funktionsbereitschaft wieder her.

## Schwenkbügel

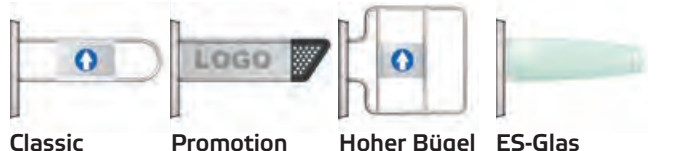

\* Farben auf Anfrage.

# 01.03 eGate® – genau nach Maß

<b>eGate Einzelanlagen</b>	<b>links öffnend</b>	<b>rechts öffnend</b>
für Schwenkbügel	23.16406.10/73/09-0001*	23.16519.10/73/09-0001*
für ESG-Schwenkarm	23.31322.10/73/09-0001*	23.31548.10/73/09-0001*
eGate-Säule ohne Schwenkbügel/-arm** Begrenzungsstandfuß Nachlauf		
<b>eGate Einzelanlagen</b>	<b>links öffnend, 2-fach</b>	<b>rechts öffnend, 2-fach</b>
für Schwenkbügel	23.16858.10/73/09-0001*	23.16971.10/73/09-0001*
für ESG-Schwenkarm	23.31774.10/73/09-0001*	23.32226.10/73/09-0001*
2 eGate-Säulen ohne Schwenkbügel/-arme** 2 Begrenzungsstandfüße Zwischenlauf Nachlauf		
<b>eGate Doppelanlage</b>	<b>beidseitig öffnend</b>	
für Schwenkbügel	23.17762.10/73/09-0001*	
für ESG-Schwenkarm	23.32565.10/73/09-0001*	
2 eGate-Säulen ohne Schwenkbügel/-arme** Nachlauf		
<b>eGate Doppelanlage</b>	<b>links bzw. rechts öffnend, mit Mittelführung</b>	
für Schwenkbügel	23.18214.10/73/09-0001*	
für ESG-Schwenkarm	23.32678.10/73/09-0001*	
2 eGate-Säulen ohne Schwenkbügel/-arme** Nachlauf Mittelführung		
<b>eGate Doppelanlage</b>	<b>beidseitig öffnend, 2-fach</b>	
für Schwenkbügel	23.21039.10/73/09-0001*	
für ESG-Schwenkarm	23.33017.10/73/09-0001*	
4 eGate-Säulen ohne Schwenkbügel/-arme** Zwischenlauf Nachlauf		
<b>eGate Doppelanlage</b>	<b>links bzw. rechts öffnend, mit Mittelführung, 2-fach</b>	
für Schwenkbügel	23.23073.10/73/09-0001*	
für ESG-Schwenkarm	23.33130.10/73/09-0001*	
4 eGate-Säulen ohne Schwenkbügel/-arme** Zwischenlauf Nachlauf Mittelführung		

<b>Schwenkbügel Classic</b>		
	<b>Best.-Nr.</b>	<b>Best.-Nr.</b>
Länge	Schild weiß	Schild glasklar
Schild-Rückseite		
680 mm	23.89065.10-0000	23.38307.10-0000
850 mm	23.72235.10-0000	23.38194.10-0000
980 mm	23.53583.10-0000	23.38420.10-0000

<b>Schwenkbügel Promotion</b>		
	<b>Best.-Nr.</b>	<b>Best.-Nr.</b>
Länge	Schild weiß	Schild glasklar
Schild-Rückseite		
Bügel	für Einzelanlagen	
680 mm	23.50100.10-7016	23.50101.10-7016
850 mm	23.50102.10-7016	23.50103.10-7016
980 mm	23.50104.10-7016	23.50105.10-7016
DGB	für Doppelanlagen	
1400 mm	23.50108.10-7016	23.50109.10-7016
1740 mm	23.50110.10-7016	23.50111.10-7016
2000 mm	23.50112.10-7016	23.50113.10-7016

DGB = Durchgangsbreite

<b>Hoher Schwenkbügel</b>		
	<b>Best.-Nr.</b>	<b>Best.-Nr.</b>
Länge	Schild weiß	Schild glasklar
Schwenkbügel um 300 mm ausziehbar		
Schild-Rückseite		
630 bis 930 mm	23.29498.10-0004	23.29498.10-0002

<b>ESG-Schwenkarm Standard</b>		
	<b>Best.-Nr.</b>	<b>Best.-Nr.</b>
Länge	Links öffnend	Rechts öffnend
680 mm	23.68041.00-0001	23.68042.00-0001
850 mm	23.20582.00-0001	23.20581.00-0001
980 mm	23.20695.00-0001	23.20696.00-0001

\* Bestellbeispiel siehe Seite 18 \*\* Schwenkbügel/-arme siehe rechts

# 01.03 eGate® – Optionale Ausstattungen

## Stromzuführung von der Decke

Best.-Nr. Einzelanlage	77.86815.10/73/09-0000*
Best.-Nr. Doppelanlage	23.51775.10/73/09-0000*

Zuleitung 230 V und Signalleitung von der Decke zum Verzicht auf bauliche Maßnahmen und für vereinfachte Umbauten.

Verbindungskabel für Querverbindungen bei Einzelanlagen

4 m	Best.-Nr. 98.74380.00	22 m	Best.-Nr. 98.74491.00
10 m	Best.-Nr. 98.74490.00	28 m	Best.-Nr. 98.74493.00
16 m	Best.-Nr. 98.74473.00		

Verbindungskabel für Querverbindungen bei Doppelanlagen

10 m	serienmäßig im Lieferumfang
------	-----------------------------



## Funkfernbedienung

Best.-Nr.	98.74469.00
-----------	-------------

Fernbedienung einer oder mehrerer Anlagen. Freigabe in Durchgangsrichtung, Ausgangsrichtung oder als Dauerfrei.



## Bedienpult

Best.-Nr.	98.74269.00
-----------	-------------

Durchgangsfreigabe für eine Person mit Taster, Dauerfreigabe mit Schalter und Personaldurchgang in entgegengesetzter Richtung mit Taster.

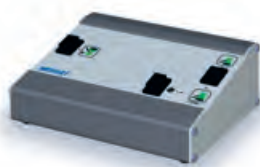

## Bügelmanipulationsalarm

Best.-Nr.	98.74566.00-0000
-----------	------------------

Bei bewusster Manipulation des Bügels während des Schließvorganges wird ein akustischer Alarm ausgelöst.

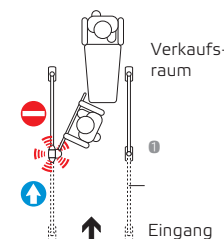

## Tandemradar

Best.-Nr.	77.73481.95
-----------	-------------

Für enge und problematische Eingangszonen. Das zweite Radar erfasst Kunden, die im spitzen Winkel anfahren. Beide Radarstrahlen können individuell an die Situation angepasst werden. Die Montage eines zweiten Radarmoduls ist auch nachträglich möglich.

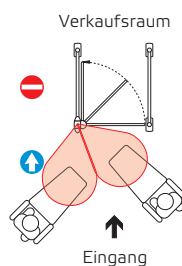

## Schwenkbereichsüberwachung

Best.-Nr.	Siehe Seite 152
-----------	-----------------

Die Schwenkbereichs-Überwachung schützt Personen und insbesondere Kinder vor möglichen Verletzungen. In den Nachlauf integrierte Lichtschranken erkennen Hindernisse im Schwenkbereich und stoppen die Bewegung des Schwenkbügels.

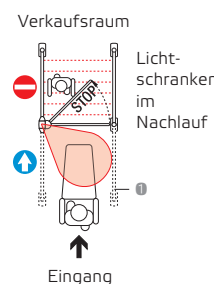

## Brandmeldeanlage

Best.-Nr.	Auf Anfrage
-----------	-------------

eGate-Anlagen können in das Gebäudemanagement eingebunden werden. In Notfällen öffnet der Schwenkbügel automatisch in Richtung Ausgang.

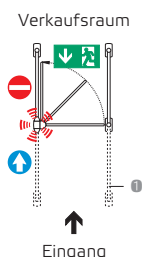

Für Schließer- oder Öffnerkontakt  
Hinweis:  
Wenn Brandmeldeanlagen mit Öffnerkontakt angeschlossen werden, kann kein Bedienpult, Taster, Fernbedienung für die Öffnung angeschlossen werden.

## Rücklaufalarm

Best.-Nr.	Akustisch	mit Sprachausgabe
	77.73594.95	77.73707.95

Das richtungserkennende Radar löst akustischen Alarm oder eine Sprachausgabe aus.

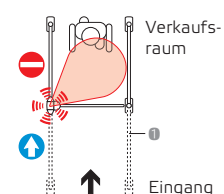

\* Bestellbeispiel siehe Seite 18.

# 01.04 Technoport®

*Bewährte Eingangslösungen mit vielen serienmäßigen Funktionen*

- > *Multitalent für Kundenempfang und Sicherheit*
- > *Blickfang mit Hightechfunktionen wie Radarsteuerung, Lichtschranken, Paniksicherung*
- > *Barrierefrei und universell einsetzbar*



**DOPPELANLAGE MIT MITTELFÜHRUNG**  
Schwenkbügel Classic, links bzw. rechts öffnend



**EINZELANLAGE 2-FACH MIT VORLAUF**  
Schwenkbügel Promotion, links öffnend



**DOPPELANLAGE 2-FACH MIT MITTELFÜHRUNG**  
Schwenkbügel Classic, links bzw. rechts öffnend



**3 EINZELANLAGEN 2-FACH**  
Schwenkbügel Classic, links öffnend

# 01.04 Technoport®

■ **Technoport Eingangsanlagen** von Wanzl haben einiges zu bieten – für die Sicherheit Ihrer Kunden, aber auch zu Ihrer eigenen. Eine zukunftssichere Investition, die sich in kurzer Zeit bezahlt macht. Bitte vergleichen Sie !

## Ausführung

Säule und Schwenkbügel Classic aus Stahlrohr, hochglanz-verchromt oder farbig Kunststoff-Pulver-beschichtet\*. Schwenkmechanik aus Metall, komplett in die Säule integriert – besonders verletzungssicher. Hinweisschild aus Kunststoff weiß oder Acrylglas transparent, beidseitig bedruckt.

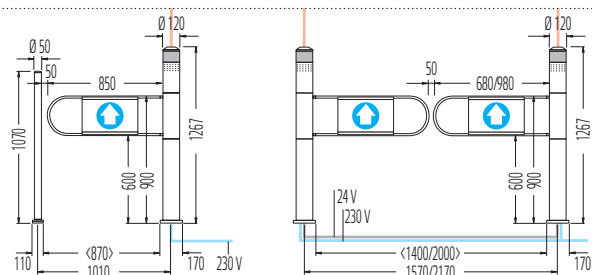

## Funktion

Technoport-Eingangsanlagen sind serienmäßig mit einer Radarsteuerung ausgestattet. Bei 2-fach Anlagen wird die zweite Anlage über eine Infrarot-Lichtschranke gesteuert. Die Radarsteuerung ist platz sparend, da in den meisten Fällen auf einen Vorlauf ❶ verzichtet werden kann.

## Einstellbarer Radarstrahl

Flexible Anpassung des Radarstrahles für optimale Personenerfassung und zur Anpassung an die Platzverhältnisse von 0,5 bis max. 2,5 m.

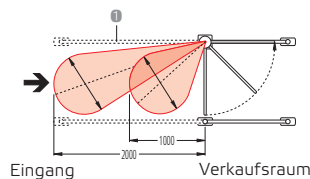

## Serienmäßige technische Ausstattung

- Betriebsspannung max. 24 V DC für optimale Sicherheit.
- Technoport-Anlagen entsprechen nationalen und internationalen Sicherheitsanforderungen.
- Gleichmäßiges Öffnen der Schwenkbügel. Kein Nachschwingen. Beste Positionierung weltweit.
- Synchrones Öffnen der Schwenkbügel bei allen Doppelanlagen ohne Mittelführung.
- Stufenlos einstellbarer Öffnungswinkel von 0° - 180°. Genaue Anpassung durch Teach-in Verfahren.
- Frei programmierbare Offenhaltezeit, danach schließt die Anlage automatisch wieder.
- Umstellung der Öffnungsrichtung vor Ort möglich.
- Panikalarm.

## Radarsteuerung - Anlagenbeispiele

**Einzelanlagen**  
Steuerung mit Radar

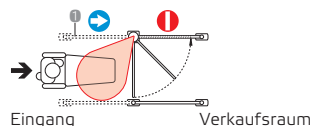

**Doppelanlagen**  
Steuerung beider Säulen mit Radar

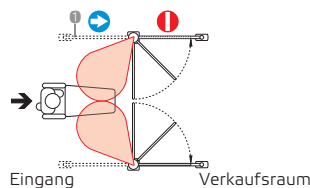

**2-fach-Anlagen**  
Steuerung der 1. Säule mit Radar und der 2. Säule mit Lichtschranke in der 1. Säule.

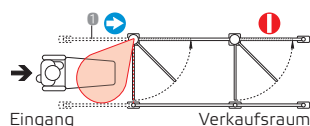

## Paniksicherheit

- Im Notfall lässt sich der Bügel in beide Richtungen öffnen. Ein akustischer Alarm signalisiert das Öffnen und schützt vor Missbrauch.
- Die automatische Bügelrückstellung stellt die Funktionsbereitschaft wieder her.

## Schwenkbügel



\* Farben und Ausführung in Edelstahl auf Anfrage.

# 01.04 Technoport® – die passende Lösung

<b>Technoport Einzelanlagen</b>	<b>links öffnend</b>	<b>rechts öffnend</b>
Best.-Nr.	23.27008.10/73/09-0000*	23.26669.10/73/09-0000*
Technoport-Säule ohne Schwenkbügel* Begrenzungsstandfuß Nachlauf		
<b>Technoport Einzelanlagen</b>	<b>links öffnend, 2-fach</b>	<b>rechts öffnend, 2-fach</b>
Best.-Nr.	23.28929.10/73/09-0000*	23.28477.10/73/09-0000*
2 Technoport-Säulen ohne Schwenkbügel* 2 Begrenzungsstandfüße Zwischenlauf Nachlauf		
<b>Technoport Doppelanlage</b>	<b>beidseitig öffnend</b>	
Best.-Nr.	23.30172.10/73/09-0000*	
2 Technoport-Säulen ohne Schwenkbügel* Nachlauf		
<b>Technoport Doppelanlage</b>	<b>links bzw. rechts öffnend, mit Mittelführung</b>	
Best.-Nr.	23.30737.10/73/09-0000*	
2 Technoport-Säulen ohne Schwenkbügel* Nachlauf Mittelführung		
<b>Technoport Doppelanlage</b>	<b>beidseitig öffnend, 2-fach</b>	
Best.-Nr.	23.31867.10/73/09-0000*	
4 Technoport-Säulen ohne Schwenkbügel* Zwischenlauf Nachlauf		
<b>Technoport Doppelanlage</b>	<b>links bzw. rechts öffnend, mit Mittelführung, 2-fach</b>	
Best.-Nr.	23.34240.10/73/09-0000*	
4 Technoport-Säulen ohne Schwenkbügel* Zwischenlauf Nachlauf Mittelführung		

<b>Schwenkbügel Classic</b>		
	<b>Best.-Nr.</b>	<b>Best.-Nr.</b>
Länge	Schild weiß	Schild glasklar
	Schild-Rückseite	
680 mm	23.89065.10-0000	23.38307.10-0000
850 mm	23.72235.10-0000	23.38194.10-0000
980 mm	23.53583.10-0000	23.38420.10-0000

<b>Schwenkbügel Promotion</b>		
	<b>Best.-Nr.</b>	<b>Best.-Nr.</b>
Länge	Schild weiß	Schild glasklar
	Schild-Rückseite	
Bügel	für Einzelanlagen	
680 mm	23.50100.10-7016	23.50101.10-7016
850 mm	23.50102.10-7016	23.50103.10-7016
980 mm	23.50104.10-7016	23.50105.10-7016
DGB	für Doppelanlagen	
1400 mm	23.50108.10-7016	23.50109.10-7016
1740 mm	23.50110.10-7016	23.50111.10-7016
2000 mm	23.50112.10-7016	23.50113.10-7016

DGB = Durchgangsbreite

\* Bestellbeispiele:  
 23.27008.10-0000 Hochglanz-verchromt  
 23.27008.73-0000 Kunststoff-Pulver-beschichtet,  
 bitte gewünschte Farbe angeben.  
 23.27008.09-0000 Edelstahl

\* Schwenkbügel siehe rechts

# 01.04 Technoport® – Optionale Ausstattungen

## Stromzuführung von der Decke

Best.-Nr. Einzelanlage	23.27237.10/73/09-0000*
Best.-Nr. Doppelanlage	23.22831.10/73/09-0000*

Zuleitung 230 V und Signalleitung von der Decke zum Verzicht auf bauliche Maßnahmen und für vereinfachte Umbauten.

Verbindungskabel für Querverbindungen bei Einzelanlagen

4 m	Best.-Nr. 98.72913.00	22 m	Best.-Nr. 98.73210.00
10 m	Best.-Nr. 98.72910.00	28 m	Best.-Nr. 98.73466.00
16 m	Best.-Nr. 98.73209.00		

Verbindungskabel für Querverbindungen bei Doppelanlagen

10 m serienmäßig im Lieferumfang



## Funkfernbedienung

Best.-Nr.	98.73693.00
-----------	-------------

Fernbedienung einer oder mehrerer Anlagen. Freigabe in Durchgangsrichtung, Ausgangsrichtung oder als Dauerfrei.



## Bedienpult mit Zählwerk

Best.-Nr.	98.72914.00
-----------	-------------

Durchgangsfreigabe für eine Person mit Taster, Dauerfreigabe mit Schalter und Personaldurchgang in entgegengesetzter Richtung mit Taster.



## Bügelmanipulationsalarm

Best.-Nr.	98.74566.00
-----------	-------------

Bei bewusster Manipulation des Bügels während des Schließvorganges wird ein akustischer Alarm ausgelöst.

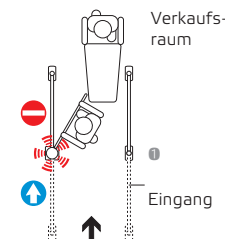

## Tandemradar

Best.-Nr.	98.00001.00
-----------	-------------

Für enge und problematische Eingangszonen. Das zweite Radar erfasst Kunden, die im spitzen Winkel anfahren. Beide Radarstrahlen können individuell an die Situation angepasst werden. Die Montage eines zweiten Radarmoduls ist auch nachträglich möglich.

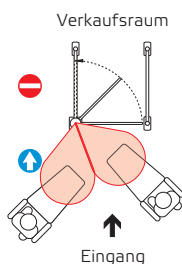

## Schwenkbereichüberwachung

Best.-Nr.	Siehe Seite 152
-----------	-----------------

Die Schwenkbereichs-Überwachung „Bügel-Stop“ schützt Personen und insbesondere Kinder vor möglichen Verletzungen. In den Nachlauf integrierte Lichtschranken erkennen Hindernisse im Schwenkbereich und stoppen die Bewegung des Schwenkbügels.

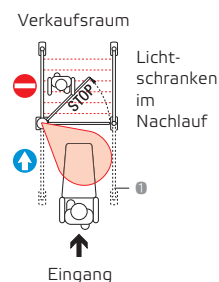

## Brandmeldeanlage

Best.-Nr.	Auf Anfrage
-----------	-------------

Technoport-Anlagen können in das Gebäudemanagement eingebunden werden. Bei Notfällen wird ein akustischer Alarm an der Eingangsanlage ausgelöst, der Kunden und Personal warnt. Der Schwenkbügel öffnet automatisch in Richtung Ausgang und gibt einen Notausgang frei.

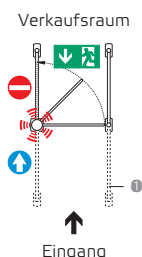

Für Schließer- oder Öffnerkontakt

Hinweis:

Wenn Brandmeldeanlagen mit Öffnerkontakt angeschlossen werden, kann kein Bedienpult, Taster, Fernbedienung für die Öffnung angeschlossen werden.

## Rücklaufalarm

	Akustisch	mit Sprachausgabe
Best.-Nr.	23.72117.10	23.81473.10

Das richtungserkennende Radar löst akustischen Alarm oder eine Sprachausgabe aus.

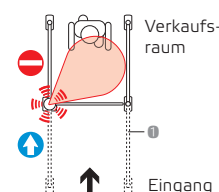

\* Bestellbeispiel siehe Seite 26.

# 01.05 Transponder-Modul

*Freier Durchgang mit Transponder als Schlüsselanhänger*

- > Öffnen der Eingangsanlage mit Transponder
- > Einbau in Vor- oder Nachlauf entsprechend der Verwendung
- > Nachrüstung vorhandener Anlagen problemlos möglich



**TRANSPONDER-MODUL**  
an Doppel-Technoport als Personalausgang



**EINZELANLAGE 2-FACH MIT VORLAUF**  
mit Transponder für freien Durchgang



**DOPPELANLAGE 2-FACH MIT MITTELFÜHRUNG**  
linke Anlage mit Transponder für freien Durchgang



**3 EINZELANLAGEN 2-FACH**  
rechte Anlage mit Transponder für freien Durchgang



# 01.05 Transponder-Module für eGate oder Technoport

■ Mit **Transpondermodulen** wird der ungehinderte Durchgang durch die Eingangsanlage gewährt.

## Ausführung RFID Mifare

Transpondermodul integriert in stabiles Kunststoffgehäuse, Anthrazitgrau RAL 7016. Anschluss passend für die Montage auf Wanzl Standfüßen Ø 50 mm. Optimal für Personal-Durchlass am POS.

## Technische Daten

- Keine Programmierung notwendig.
- Transponderfrequenz 13,56 MHz\*.

\* Die Anlage öffnet mit allen Medien welche 13,56MHz unterstützen wie zum Beispiel: Personalausweis, Kreditkarten.

## Funktion

Transpondermodul im Nachlauf der elektronischen Eingangsanlage: Verwendung als Personalauslass, Einzelauslass für Warentransporte usw.

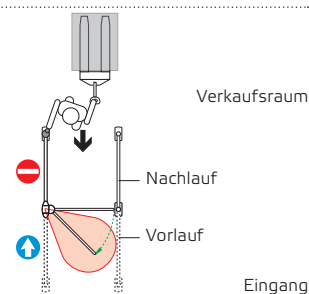

Transpondermodul im Vorlauf der elektronischen Eingangsanlage: Einfache Möglichkeit zur Öffnung der Anlage.

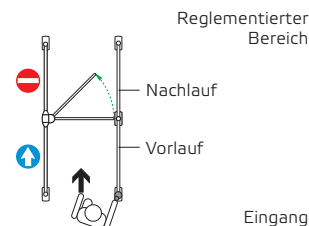

## Zubehör

Transponder als Schlüsselanhänger. Verbindungsmuffen mit Kabeldurchführung zur Umrüstung vorhandener Anlagen.

Transponder-Modul – passend für eGate Colour, eGate, Technoport und ExitGates		
<b>Ausführung</b>	RFID Mifare	
<b>Best.-Nr.</b>	98.10962.00	
Transpondermodul, Anschlussleitung, Antenne, Längsverbindung 1700 mm		
<b>Zubehör</b>	Schlüsselanhänger	
<b>Best.-Nr.</b>	98.76110.00	
für die Betätigung der Module		
<b>Umrüstsatz**</b>	eGate / eGate ExitGate	Technoport / Technoport ExitGate
<b>Verbindungsmuffe R25</b>	23.83968.10	23.83968.10
<b>Verbindungsmuffe R60</b>	-	23.09571.10
für die Durchführung der Längsverbindung 1700 mm		

\*\* Bei Anlagen ohne Vor-/Nachlauf muss der entsprechende Vor-/Nachlauf zusätzlich bestellt werden.

# 01.06 Ecoport

Die klassische Eingangsanlage zur Senkung von Inventurdifferenzen

- > *Formschön und funktionell*
- > *Hochwertige Technik zur Erfüllung aller Sicherheitsaspekte*
- > *Einzel- und 2-fach-Varianten mit Zwischen- und Nachlauf*



**EINZELANLAGE 2-FACH**  
Schwenkbügel Classic, links öffnend



**EINZELANLAGE 2-FACH MIT VORLAUF**  
Schwenkbügel Classic, mit Hinweisschild, links öffnend



**DOPPELANLAGE 2-FACH MIT MITTELFÜHRUNG**  
Schwenkbügel Classic, mit Hinweisschild, links/rechts öffnend



**3 EINZELANLAGEN 2-FACH**  
Schwenkbügel Classic, mit Hinweisschild, links öffnend

# 01.06 Ecoport

■ **Ecoport Eingangsanlagen** von Wanzl haben alle Funktionen, die Sie im täglichen Einsatz brauchen. Zuverlässige Funktion, langlebige Technik, barrierefreier Zugang für alle Kunden und serienmäßige Paniksicherung sind selbstverständlich.

## Ausführung

Säule und Schwenkbügel Classic aus Stahlrohr, hochglanzverchromt. Schwenkmechanik komplett in die Säule integriert – besonders verletzungssicher. Hinweisschild aus Kunststoff weiß oder Acrylglas transparent, beidseitig bedruckt.

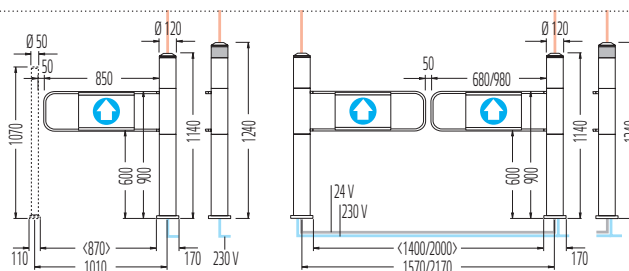

## Funktion

Ecoport-Eingangsanlagen sind wahlweise mit Lichtschranken- oder Radarsteuerung ausgestattet. Bei 2-fach Anlagen wird die zweite Anlage über eine Infrarot-Lichtschranke gesteuert. Die Radarsteuerung ist platz sparend, da meist auf den Vorlauf ① verzichtet werden kann.

## Serienmäßige technische Ausstattung

- Betriebsspannung max. 24 V DC für optimale Sicherheit.
- Ecoport-Anlagen entsprechen nationalen und internationalen Sicherheitsanforderungen.
- Synchrones Öffnen der Schwenkbügel bei allen Doppelanlagen ohne Mittelführung.
- Einstellbare Offenhaltezeit 1 - 16 Sekunden, danach schließt die Anlage automatisch wieder.
- Umstellung der Öffnungsrichtung vor Ort möglich.

## Einstellbarer Radarstrahl

Flexible Anpassung des Radarstrahles für optimale Personenerfassung und zur Anpassung an die Platzverhältnisse von 0,5 bis max. 2,5 m.

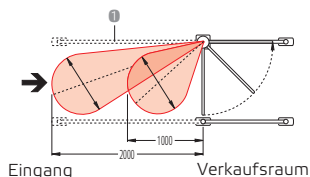

## Paniksicherheit

- Im Notfall lässt sich der Bügel in Richtung Ausgang öffnen.

## Lichtschrankensteuerung - Anlagenbeispiele

### Einzelanlagen

Steuerung mit Lichtschranke im Standfuß des Vorlaufs.

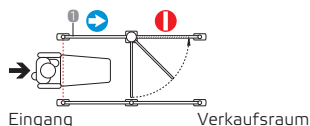

### Doppelanlagen

Steuerung beider Säulen mit Lichtschranke im Standfuß des Vorlaufs.

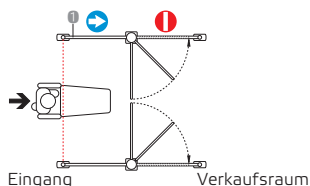

### 2-fach-Anlagen

Steuerung mit Lichtschranken im Standfuß des Vorlaufs und in der 1. Säule.

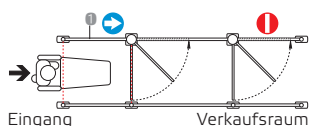

## Radarsteuerung - Anlagenbeispiele

### Einzelanlagen

Steuerung mit Radar

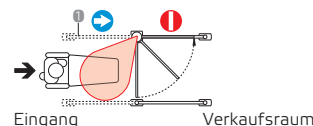

### Doppelanlagen

Steuerung beider Säulen mit Radar

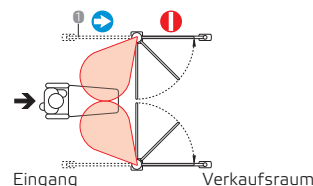



### 2-fach-Anlagen

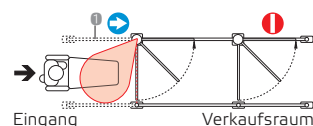

Steuerung der 1. Säule mit Radar und der 2. Säule mit Lichtschranke in der 1. Säule.

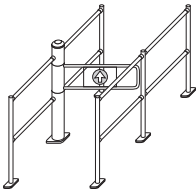
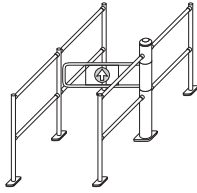
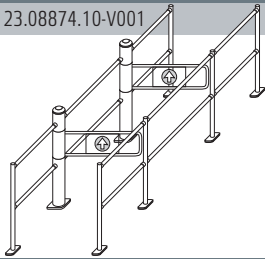
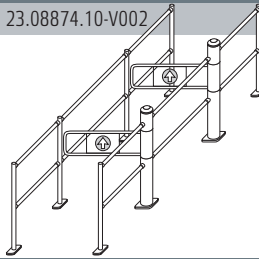
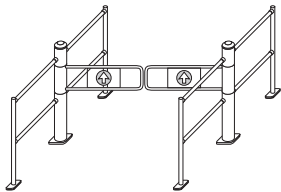
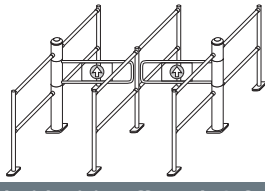
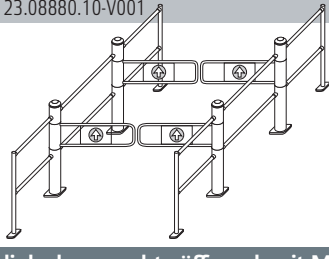
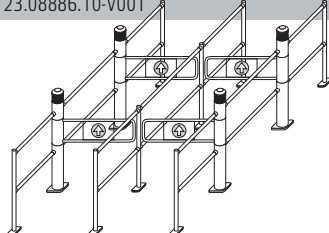

# 01.06 Ecoport – Anlagen mit Lichtschrankensteuerung

<b>Ecoport Einzelanlagen</b>	<b>links öffnend</b>	<b>rechts öffnend</b>
Best.-Nr.	23.08873.10-V001	23.08873.10-V002
Ecoport-Säule ohne Schwenkbügel* Begrenzungsstandfuß Nachlauf		
<b>Ecoport Einzelanlagen</b>	<b>links öffnend, 2-fach</b>	<b>rechts öffnend, 2-fach</b>
Best.-Nr.	23.08874.10-V001	23.08874.10-V002
2 Ecoport-Säulen ohne Schwenkbügel* 2 Begrenzungsstandfüße Zwischenlauf Nachlauf		
<b>Ecoport Doppelanlage</b>	<b>beidseitig öffnend</b>	
Best.-Nr.	23.08879.10-V001	
2 Ecoport-Säulen ohne Schwenkbügel* Nachlauf		
<b>Ecoport Doppelanlage</b>	<b>links bzw. rechts öffnend, mit Mittelführung</b>	
Best.-Nr.	23.08885.10-V001	
2 Ecoport-Säulen ohne Schwenkbügel* Nachlauf Mittelführung		
<b>Ecoport Doppelanlage</b>	<b>beidseitig öffnend, 2-fach</b>	
Best.-Nr.	23.08880.10-V001	
4 Ecoport-Säulen ohne Schwenkbügel* Zwischenlauf Nachlauf		
<b>Ecoport Doppelanlage</b>	<b>links bzw. rechts öffnend, mit Mittelführung, 2-fach</b>	
Best.-Nr.	23.08886.10-V001	
4 Ecoport-Säulen ohne Schwenkbügel* Zwischenlauf Nachlauf Mittelführung		

<b>Schwenkbügel Classic**</b>	
Best.-Nr.	
Länge	ohne Schild
	
680 mm	00.71121.10
850 mm	00.20373.10
980 mm	00.12089.10



<b>Schwenkbügel Safe</b>		
Best.-Nr.		Best.-Nr.
Länge	Links öffnend	Rechts öffnend
		
 Schild-Rückseite		
680 mm	23.73394.07-9005	23.73393.07-9005
850 mm	23.73375.07-9005	23.73374.07-9005
980 mm	23.97193.07-9005	23.97192.07-9005

\* Schwenkbügel siehe rechts. \*\* Hinweisschilder siehe folgende Seiten

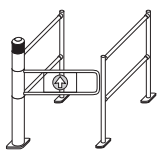
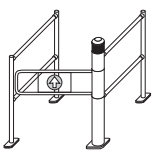
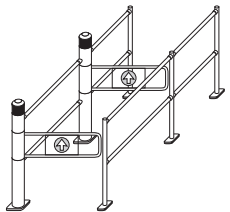
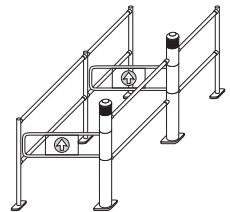
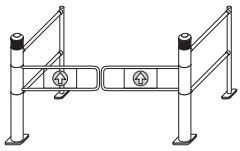
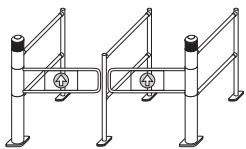
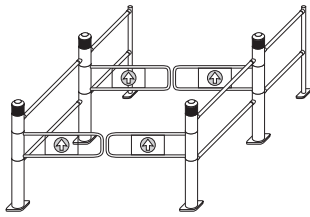
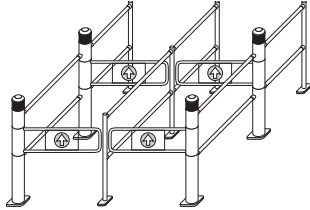
# 01.06 Ecoport – Anlagen mit Radarsteuerung

<b>Ecoport Einzelanlagen</b>	<b>links öffnend</b>	<b>rechts öffnend</b>
Best.-Nr.	23.08875.10-V001	23.08875.10-V002
Ecoport-Säule ohne Schwenkbügel* Begrenzungsstandfuß Nachlauf		
<b>Ecoport Einzelanlagen</b>	<b>links öffnend, 2-fach</b>	<b>rechts öffnend, 2-fach</b>
Best.-Nr.	23.08876.10-V001	23.08876.10-V002
2 Ecoport-Säulen ohne Schwenkbügel* 2 Begrenzungsstandfüße Zwischenlauf Nachlauf		
<b>Ecoport Doppelanlage</b>	<b>beidseitig öffnend</b>	
Best.-Nr.	23.08881.10-V001	
2 Ecoport-Säulen ohne Schwenkbügel* Nachlauf		
<b>Ecoport Doppelanlage</b>	<b>links bzw. rechts öffnend, mit Mittelführung</b>	
Best.-Nr.	23.08887.10-V001	
2 Ecoport-Säulen ohne Schwenkbügel* Nachlauf Mittelführung		
<b>Ecoport Doppelanlage</b>	<b>beidseitig öffnend, 2-fach</b>	
Best.-Nr.	23.08882.10-V001	
4 Ecoport-Säulen ohne Schwenkbügel* Zwischenlauf Nachlauf		
<b>Ecoport Doppelanlage</b>	<b>links bzw. rechts öffnend, mit Mittelführung, 2-fach</b>	
Best.-Nr.	23.08888.10-V001	
4 Ecoport-Säulen ohne Schwenkbügel* Zwischenlauf Nachlauf Mittelführung		

<b>Schwenkbügel Classic**</b>	
Best.-Nr.	
Länge	ohne Schild
	
680 mm	00.71121.10
850 mm	00.20373.10
980 mm	00.12089.10

<b>Schwenkbügel Safe</b>		
Best.-Nr.		Best.-Nr.
Länge	Links öffnend	Rechts öffnend
		
 Schild-Rückseite		
680 mm	23.73394.07-9005	23.73393.07-9005
850 mm	23.73375.07-9005	23.73374.07-9005
980 mm	23.97193.07-9005	23.97192.07-9005

\* Schwenkbügel siehe rechts. \*\* Hinweisschilder siehe folgende Seite

# 01.06 Ecoport – Optionale Ausstattungen

## Stromzuführung von der Decke

Best.-Nr. Einzelanlage	23.27237.10/73/09-0000*
Best.-Nr. Doppelanlage	23.22831.10/73/09-0000*

Zuleitung 230 V und Signalleitung von der Decke zum Verzicht auf bauliche Maßnahmen und für vereinfachte Umbauten.

Verbindungskabel für Querverbindungen bei Einzelanlagen

4 m	Best.-Nr. 98.72913.00	22 m	Best.-Nr. 98.73210.00
10 m	Best.-Nr. 98.72910.00	28 m	Best.-Nr. 98.73466.00
16 m	Best.-Nr. 98.73209.00		

Verbindungskabel für Querverbindungen bei Doppelanlagen  
10 m serienmäßig im Lieferumfang



## Digitales Zählwerk

Best.-Nr.	23.72118.10
-----------	-------------

Kundenzählung über richtungserkennendes Radar, Ausgabe über digitales Display. Werksseitig eingestellte Radarempfindlichkeit für höchste Zählgeneauigkeit.



## Handtaster

Best.-Nr.	98.72774.00*
-----------	--------------

Nach Betätigung des Handtasters öffnet sich der Schwenkbügel.



## Fußschalter

Best.-Nr.	98.72775.00*
-----------	--------------

Nach Betätigung des Fußschalters öffnet sich der Schwenkbügel.



## Bedienpult Standard

Best.-Nr.	98.72773.00*
-----------	--------------

Zur manuellen Steuerung der Anlagen mit Einzel- und Dauerfrei.



## Panik-Alarm-System

Best.-Nr.	98.72821.00
-----------	-------------

Das Wanzl-Anti-Diebstahlsystem signalisiert das Öffnen des Schwenkbügels mit entsprechendem Druck (unberechtigt oder im Notfall) in Ausgangsrichtung mit einem kräftigen Hupton. Die akustische Warnanzeige erlischt nach Zurückschwenken des Bügels. Bei 2-fach-Anlagen Einbau in hintere Ecoport-Säule.

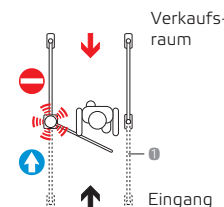

## Hinweisschilder

Best.-Nr.	Vorderseite	Rückseite
-----------	-------------	-----------

Hinweisschild aus Kunststoff, bedruckt, zum Einbau in Schwenkbügel. Komplett mit Befestigungsmaterial bzw. eingebaut.

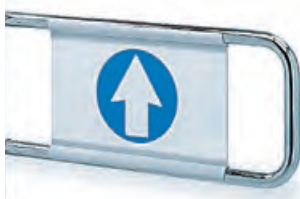

## Hinweisschild Kunststoff glasklar

23.53553.07-0000		
23.39918.07-0000		

## Hinweisschild Kunststoff weiß

23.46079.07-0000		
23.39925.07-0000		

\* Öffnungsimpulsgeber zur Montage im Check-out, Aufsichtsräum etc. Serienmäßig mit 5 m Signalleitung. Sonderlängen auf Anfrage.

● Vorlauf auf Wunsch

\* Bestellbeispiel siehe Seite 26.

# 01.07 Sicherheits-Drehkreuze

Die klassische Eingangslösung

- > Serienmäßig mit 2-facher Paniksicherung
- > Ausschwenkbar, z. B. für Palettendurchfahrt
- > Geprüfte Sicherheit „GS“



**EINZEL-DREHKREUZANLAGE**  
Sicherheits-Drehkreuz mit Einkaufswagen-Durchfahrt

**ALARM-SYSTEM**  
akustisch, reduziert Ladendiebstahl – auf Anfrage.



## 01.07 Sicherheits-Drehkreuze

■ **Wanzl Sicherheits-Drehkreuze** sind eine sichere Investition. Sicher, weil sie Inventurdifferenzen wirksam reduzieren helfen und sicher, weil die 2-fache Paniksicherung eine wirksame Vorsorge für Ihre Kunden ist.

### Ausführung

Ausschwenkbare Drehkreuz aus Stahlrohr, komplett mit Kundenführung Classic und Standfüßen für Einkaufswagen-Durchfahrt\*. Bedienungssicheres Design mit 2-facher Paniksicherung. Oberflächen hochglanz-verchromt, farbig Kunststoff-Pulver-beschichtet\* oder Edelstahl rostfrei.

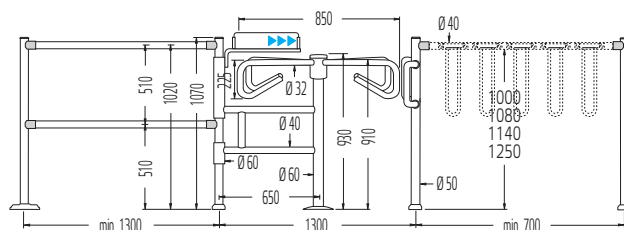

### Funktion

Die Betätigung des Drehkreuzes ist manuell, die Drehrichtung kann vor Ort umgestellt werden. Für Palettendurchfahrt wird das Drehkreuz aus der Drehkreuzfixierung gehoben und ausgeschwenkt. Die im Drehkreuzfuß eingebaute Rolle verhindert Beschädigungen des Fußbodens.

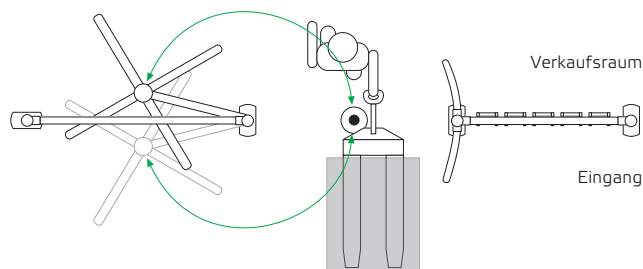
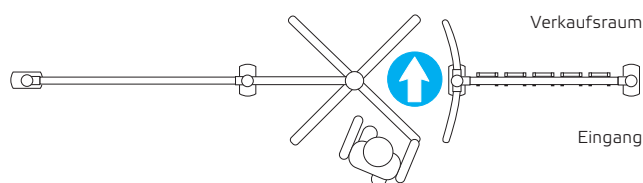
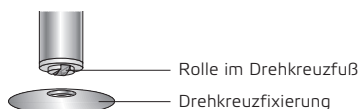

### 2-fache Paniksicherung

**Paniksicherung 1:** Bei einem bestimmten Gegendruck lässt sich die Drehrichtung des Sicherheits-Drehkreuzes umkehren. So sind eventuell eingeklemmte Personen vor Verletzung sicher. Nach einer 90°-Drehung rastet das Drehkreuz wieder ein.

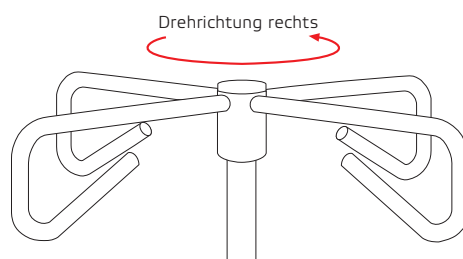

**Paniksicherung 2:** Bei starkem Gegendruck löst sich das Sicherheits-Drehkreuz ohne Anheben aus der Drehkreuzfixierung und schwenkt in Richtung Ausgang. Ein Notausgang von max. 1250 mm wird freigegeben.

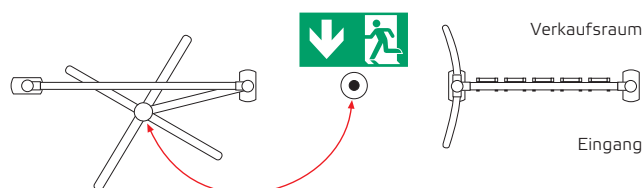



\* Verbindungsrohr und Sperrbügel für Einkaufswagen-Durchfahrt extra bestellen, Farben auf Anfrage.



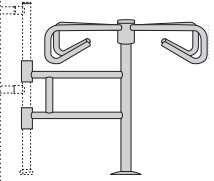
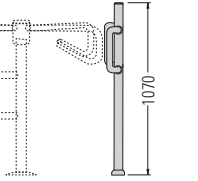
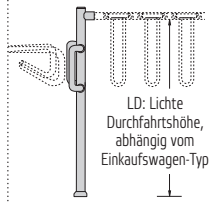
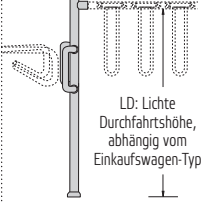
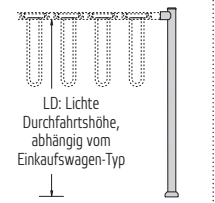
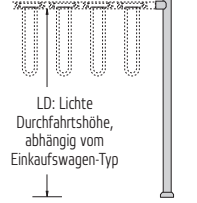

# 01.07 Sicherheits-Drehkreuze

Sicherheits-Drehkreuz-Anlage					
Drehkreuz ausschwenkbar	Standfuß mit Halbrundbogen	Standfuß mit Halbrundbogen und Verbindungsmuffe (Metall)	Standfuß mit Halbrundbogen und Verbindungsmuffe (Metall)	Standfuß mit Verbindungsmuffe (Metall)	Standfuß mit Verbindungsmuffe (Metall)
23.24567.10/73/09-7019*	Höhe 1070 mm 23.12558.10/73/09-7019*	LD 1140 mm 23.45645.10/73/09-7019*	LD 1250 mm 23.45646.10/73/09-7019*	LD 1140 mm 23.45659.10/73/09-7019*	LD 1250 mm 23.45660.10/73/09-7019*
					
Universalstandfuß bitte extra bestellen. Siehe Seite 69		LD: Lichte Durchfahrthöhe, abhängig vom Einkaufswagen-Typ Verbindungsmuffe mit verdrehsicherer Arretierung für Verbindungsrohre	LD: Lichte Durchfahrthöhe, abhängig vom Einkaufswagen-Typ Verbindungsmuffe mit verdrehsicherer Arretierung für Verbindungsrohre	LD: Lichte Durchfahrthöhe, abhängig vom Einkaufswagen-Typ Verbindungsmuffe mit verdrehsicherer Arretierung für Verbindungsrohre	LD: Lichte Durchfahrthöhe, abhängig vom Einkaufswagen-Typ Verbindungsmuffe mit verdrehsicherer Arretierung für Verbindungsrohre

Sperrbügel montiert		
Typ	Sperrbügel ohne Geräuschdämpfer	Sperrbügel mit Geräuschdämpfer
Best.-Nr. pro Stück	23.05265.07	23.38851.07
Aus bruchsicherem Kunststoff, Reinorange RAL2004, Lichtgrau RAL7035, Verkehrsgrün RAL 6024 oder Feuerrot RAL 3000. Geräuschdämpfer aus Polyurethanschaum.		
	Verbindungsrohre 1000 oder 1500 mm siehe Seite 69	Verbindungsrohre 1000 oder 1500 mm siehe Seite 69

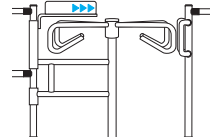
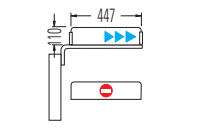
Empfehlung: pro 1000 mm 4 - 5 Stück

Hinweisschilder	links/rechts öffnend	links öffnend	rechts öffnend
Aufdruck Vorder-/Rückseite	▶▶▶ / ◻	▶▶▶ / ◻	◻◻◻ / ◻
Best.-Nr.	23.04021.10	23.45655.10	23.86898.10
Passend für Einzel-Drehkreuzanlagen. Schild aus Kunststoff, beidseitig bedruckt, mit schwenkbarem Sicherheitsbügel			

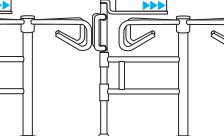
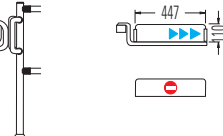
Hinweisschilder	links/rechts öffnend	links öffnend	rechts öffnend
Aufdruck Vorder-/Rückseite	▶▶▶ / ◻	▶▶▶ / ◻	◻◻◻ / ◻
Best.-Nr.	23.18213.10	23.45656.10	23.87124.10
Passend für Doppel-Drehkreuzanlagen. Schild aus Kunststoff, beidseitig bedruckt. Sicherheitsbügel bei Bedarf ausschwenkbar.			

**Hinweisschild für Einkaufswagen-Durchfahrt**  
Best.-Nr. 23.20481.10

Schild 670 x 200 x 4 mm aus Kunststoff, beidseitig bedruckt. Mit Halterung.



 Schild-Rückseite

**Schutzrad drehbar**  
Best.-Nr. 23.04244.10-7035/2004

Kunststoff, RAL7035 oder RAL2004. Außendurchmesser 180 mm. Lieferung mit Stellringen für die Montage in der Höhe des eingesetzten Einkaufswagen-Typs.



\* Bestellbeispiel siehe Seite 26

# 01.08 Schwenktüren

*Einfach kompakt*

- > *Kundenfreundliche Lösungen für viele Bereiche*
- > *Als Eingang oder Ausgang verwendbar*
- > *Mechanisch Ausführung*



ZWEI SCHWENKTÜREN MECHANISCH  
als Doppelanlage

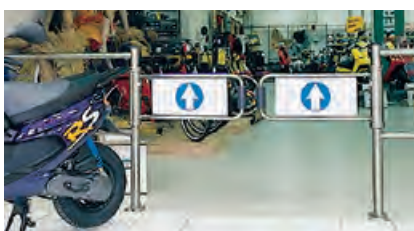

# 01.08 Schwenktüren

■ **Wanzl Schwenktüren** zeichnen sich durch hohe Verarbeitungsqualität, ausgereifte und zuverlässige Technik und Wartungsfreiheit in der Dauerverwendung aus.

## Ausführung

Standfuß, Schwenkrohr und Schwenkbügel aus Stahlrohr. Oberflächen hochglanz-verchromt oder farbig Kunststoff-Pulver-beschichtet\*. Integrierter, hydraulisch gedämpfter Türschließer für gleichmäßiges Zurückschwenken des Bügels. Paniksicherung serienmäßig. Hinweisschild aus

Kunststoff, weiß, bei den Schwenktüren mechanisch beidseitig bedruckt.

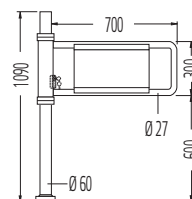

## Mechanisch

- Mit Paniksicherung
- Schild beidseitig bedruckt

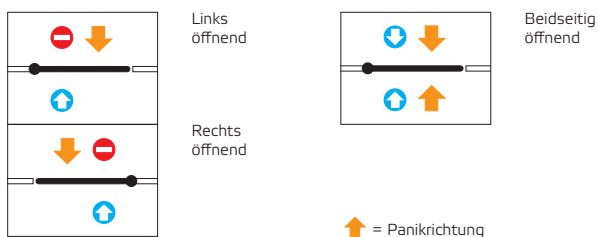

Schwenktür mechanisch	links öffnend	rechts öffnend	beidseitig öffnend
Öffnungsrichtung	links öffnend	rechts öffnend	beidseitig öffnend
Standardausführung ①	23.08723.10-V001	23.08723.10-V004	23.08723.10-V007
mit Abweisrolle ②	23.08723.10-V002	23.08723.10-V005	23.08723.10-V008
mit Abweisrolle und Abweisprofil ③	23.08723.10-V003	23.08723.10-V006	23.08723.10-V009
Schwenktür mit Schwenkbügel und beidseitig bedrucktem Hinweisschild			

Schwenkbügel: ① , ② , ③ , ④ , ⑤ , ⑥

\* Farben und Ausführung in Edelstahl auf Anfrage.

# 02 Produktübersicht

## 02.01 Raumteiler Pure

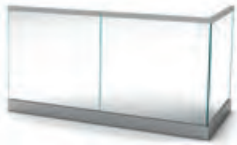

01 RAILIX DESIGN COLOUR

## 02.02 Raumteilersystem Railix Colour



02 RAILIX DESIGN COLOUR

## 02.03 Raumteilersystem Railix Design



03 RAILIX DESIGN

## 02.04 Raumteilersystem Railix Security



04 RAILIX SECURITY

## 02.05 Raumteilersystem Railix Basic



05 RAILIX BASIC

## 02.06 Raumteilersystem Classic



06 CLASSIC RAUMTEILER

## 02.07 Kundenführungssystem Classic



07 CLASSIC 2-ROHRIG

## 02 Leitsysteme



## 02.01 Raumteiler pure

*Elegant und modern*

- > *Attraktive Raumteiler mit Ganzglas-Trennwänden*
- > *Geeignet für den Innen- und Außenbereich*
- > *Ausführung mit oder ohne Handlauf*

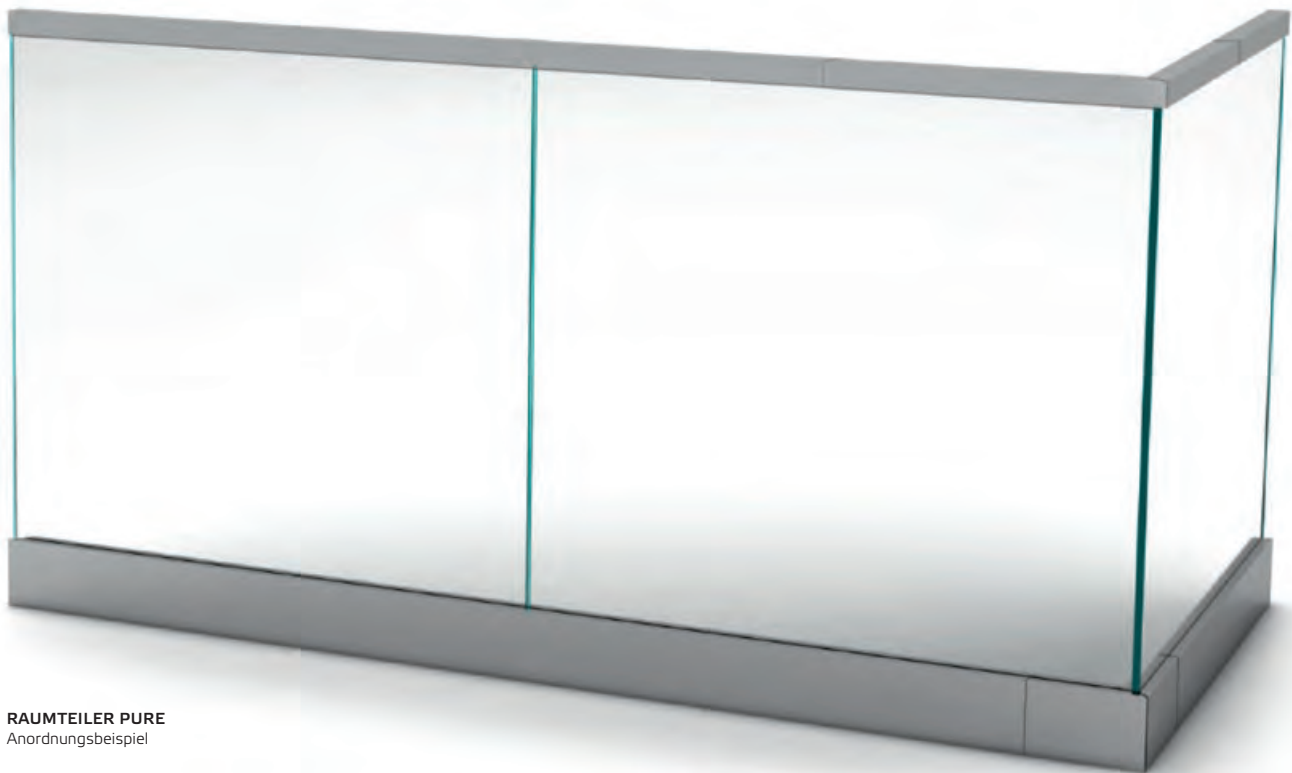

**RAUMTEILER PURE**  
Anordnungsbeispiel



## 02.01 Raumteilersystem pure

■ **Glastrennwände werden in der Raumgestaltung immer beliebter**, denn Transparenz schafft Vertrauen. Eingesetzt als Leitsystem sorgen sie einerseits für eine sichere Kundenführung als auch für ein helles, offenes Ambiente. Unser Raumteiler Pure ist elegant, unaufdringlich und kann sowohl im Innen- als auch Außenbereich eingesetzt werden. Die Montage erfolgt durch das Wanzl-Montageteam.

**Hinweis: Der Raumteiler Pure darf nicht als Absturzsicherung an Brüstungen eingesetzt werden.**

### Komponenten zum Bodenprofil

Aus Aluminium mit Edelstahleffekt

Bodenprofil	90° Ecke	Endkappe
		
Längen: 500 / 1.000 / 2.000 mm Höhe: 115 mm	Länge: 230 mm Breite: 230 mm Höhe: 115 mm	für Bodenprofil

### Glaswände

Aus Einscheibensicherheitsglas, Kanten KPO poliert.

Glaselement

Länge: 500 / 1.000 mm Höhe: 1.000 / 1.200 / 1.400 mm Glasstärke: 12 mm

### Gummi- und Keilset





Glas wird geklemmt. Bohren nicht notwendig.

Gummisatz

Innengummi-Profil, Außengummi-Profil, Klemmkeile und Einlegewinkel

### Optional: Komponenten zum Glasleisten-Handlauf und Glaskantenschutz

Aus Aluminium mit Edelstahleffekt

Glasleitenrohr	90° Verbinder	Endkappe	Glaskantenschutz
			
Längen: 500 / 1.000 / 2.000 mm Höhe: 40 mm	Länge: 500 mm Breite: 500 mm Höhe: 40 mm	Für Glasleitenrohr Breite: 40 mm Höhe: 40 mm	Länge: 5.000 mm Höhe: 5 mm Anbringung mit doppelseitigem Kleband

## 02.02 Raumteilersystem Railix® Colour

*Raumteilung mit Durchblick*

- › *Attraktiver Blickfang im Eingangsbereich*
- › *Teilt Räume effektiv*
- › *Energiesparende LED-Technik in frei programmierbaren Farben*



### RAILIX COLOUR

Geschlossene Front, ohne Durchreichmöglichkeit



## 02.02 Raumteilersystem Railix® Colour

■ **Wanzl Raumteilersystem Railix Colour** schafft Stimmung im Eingangsbereich und integriert sich perfekt ins hochwertige Marktambiente. Damit ist ein effektiv inszeniertes Corporate Design und unverwechselbares Erscheinungsbild garantiert

### Effektiv

Acrylgaselemente führen das farbige Licht und gewähren Offenheit und Durchblick.

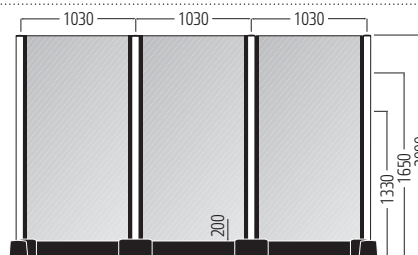

### LED inside

Mit einem Handsender lassen sich die Farben sowie verschieden Farbverläufe individuell ansteuern.



### Standfüße, Raumteilerelemente

**Ausführung:** Standfüße aus Stahlrohr mit Fußplatte. Einsteckprofile, Sockel- und Eckelemente, Sockelprofile und Wandbefestigungen aus Kunststoff in RAL 7016, Anthrazitgrau. Raumteilerelemente aus Acrylglas.

**Oberfläche:** Standfüße hochglanz-verchromt, Kunststoff-Pulver-beschichtet oder Edelstahl.

#### Maße:

Standfuß-Ø	50 mm
Standfuß-Höhe	1330 mm
	1650 mm
	2000 mm
Raumteilerelemente Acrylglas	950 x 1150 mm
	950 x 1470 mm
	950 x 1820 mm

### Inventurdifferenzen

Perfekter Schutz gegen Ladendiebstahl. Komplett und spaltfrei geschlossen bis 2 m Höhe.



### Schutz

Sockel- und Eckelemente sowie Sockelprofile schützen perfekt vor Beschädigungen durch Einkaufswagen.



**LED-Technik:** Energiesparenden, langlebigen LED-Lichteinheiten. Per Handsender lassen sich die Farben sowie verschieden Farbverläufe individuell ansteuern.

**Handsender:** Pro Installation ist ein Handsender erforderlich. Bitte immer separat mitbestellen.

Handsender LED-RGB Best.-Nr. 98.74776.00-0000

### Reinigung

Der bündige Bodenabschluss macht den Trennbereich besonders pflegeleicht – egal ob Hand- oder Maschinenreinigung.



\* Verbindungsrohr und Sperrbügel für Einkaufswagen-Durchfahrt extra bestellen, Farben auf Anfrage.



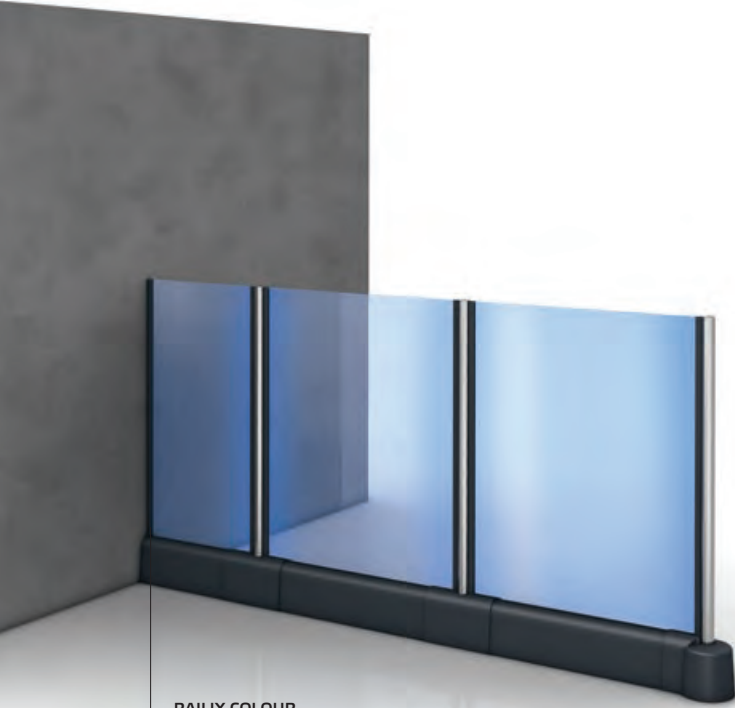







# 02.02 Raumteilersystem Railix® Colour



**RAILIX COLOUR**  
Wandanschluss  
Höhe 1330 mm







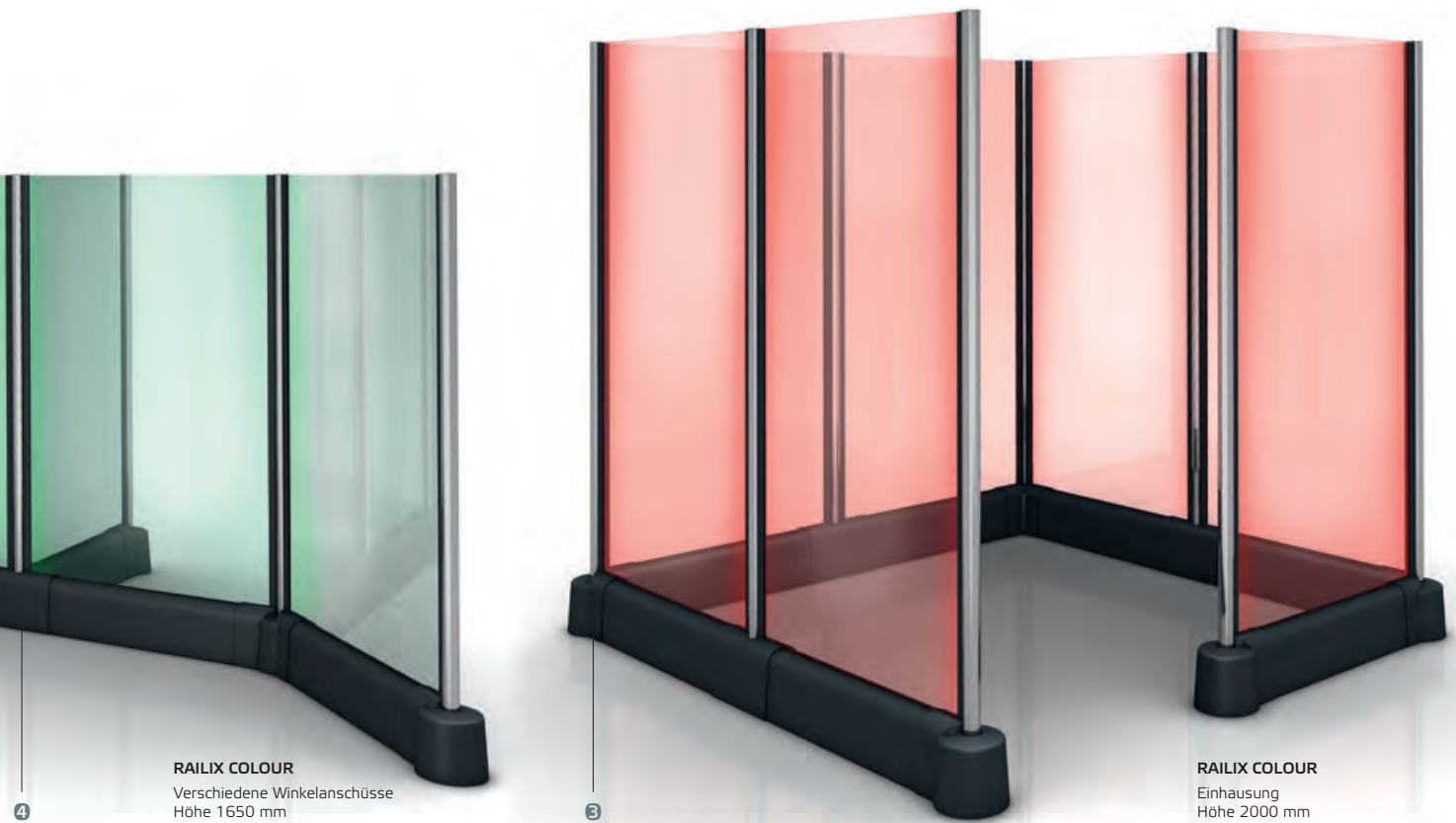

1 2 7 5

Railix Colour						
Standfüße						
	Anfangs-/ Endstandfuß	Anfangs-/ Endstandfuß für eGate Colour	Mittelstandfuß 180°	Eckstandfuß 90°	T-Standfuß 2 x 90°	
Bestehend aus: - Standfuß mit Fußplatte - U-Einsteckprofil/e Oberflächen* - .10 Hochglanz-verchromt - .73 Kunststoff-Pulver- beschichtet (Farben auf Anfrage) - .09 Edelstahl						
Höhe	Best.-Nr.	Best.-Nr.	Best.-Nr.	Best.-Nr.	Best.-Nr.	
1330 mm	23.42520.10/73/09-7016	23.56983.10/73/09-7016	23.42521.10/73/09-7016	23.42522.10/73/09-7016	23.42525.10/73/09-7016	
1650 mm	23.42530.10/73/09-7016	23.56984.10/73/09-7016	23.42531.10/73/09-7016	23.42532.10/73/09-7016	23.42535.10/73/09-7016	
2000 mm	23.42540.10/73/09-7016	23.56985.10/73/09-7016	23.42541.10/73/09-7016	23.42542.10/73/09-7016	23.42545.10/73/09-7016	
Sockel- und Eckelemente						
Aus Kunststoff RAL 7016 Anthrazitgrau						
Innendurchmesser	Best.-Nr.	Best.-Nr.	Best.-Nr.	Best.-Nr.	Best.-Nr.	
für Standfüße Ø 50 mm	23.47810.07-7016	23.57209.07-7016	23.51765.07-7016	23.48940.07-7016	23.51200.07-7016	

Standardfarben für Einsteckprofil, Sockel- und Eckelemente, Sockelprofile und Wandbefestigungen  Anthrazitgrau RAL7016

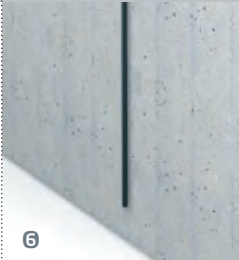
# 02.02 Raumteilersystem Railix® Colour



Standfuß 2-fach Anbindung Winkel variabel		U-Einsteckprofil für Wandbefestigung	Railix Colour Raumteiler-Elemente		
			Bestehend aus: - Acrylglastelement, Plattenstärke 5 mm		
<b>Best.-Nr.</b>	<b>Best.-Nr.</b>	<b>Best.-Nr.</b>	<b>Breite x Höhe</b>	<b>Best.-Nr.</b>	<b>Raumteiler-Element Acrylglas</b>
23.42523.10/73/09-7016	23.42526.95-7016	23.42526.95-7016	950 x 1150 mm	23.36530.07-9095	
23.42533.10/73/09-7016	23.42536.95-7016	23.42536.95-7016	950 x 1470 mm	23.36531.07-9095	
23.42543.10/73/09-7016	23.42546.95-7016	23.42546.95-7016	950 x 1820 mm	23.36532.07-9095	
		Länge 2000 mm, Anpassung vor Ort. Befestigungsmaterial siehe Seite 155	<b>Sockelprofile</b>	<b>Grund-Element**</b>	<b>Erweiterungs-Element</b>
<b>Best.-Nr.</b>			Mit Einstecknut für Raumteiler- elemente, aus Kunststoff RAL 7016 Anthrazitgrau	 Mit Elektronik	
23.47697.07-7016			<b>Breite</b> Für Achsmaß 1000 mm	<b>Best.-Nr.</b> 23.36304.95-7016	<b>Best.-Nr.</b> 23.36305.95-7016

\* Bestellbeispiele:  
 23.42520.10-7016 Hochglanz-verchromt  
 23.42520.73-7016 Kunststoff-Pulver-beschichtet, bitte  
 gewünschte Farbe angeben.  
 23.42520.09-7016 Edelstahl

\*\* Bedarf:  
 1 Stück für 2 Elemente mit Höhe 2000mm  
 1 Stück für 3 Elemente mit Höhe 1650mm  
 1 Stück für 4 Elemente mit Höhe 1330mm

## 02.03 Raumteilersystem Railix® Design

*Transparente Raumteilung*

- › Variable und wirtschaftliche Art Räume zu gestalten
- › Hohe Sicherheit vor Beschädigung
- › Wirksamer Schutz gegen Ladendiebstahl



### RAILIX DESIGN

Geschlossene Front, mit hoher Diebstahlsicherheit

## 02.03 Raumteilersystem Railix® Design

■ Das **Wanzl Raumteilersystem Railix Design** macht Raumaufteilungen auf vollendete Art möglich. Es ist in jeder Richtung flexibel und wandlungsfähig – durch Eckelemente, die Anbindungen von 90° bis 270° ermöglichen. Eine elegante montagefreundliche und dadurch kostensparende Raumlösung mit großem kreativen Spielraum.

### Mit Durchblick

Glasklare Acrylglas-  
elemente und/oder Drahtgitter-  
elemente grenzen die  
unterschiedlichen Bereiche  
wirkungsvoll ab.

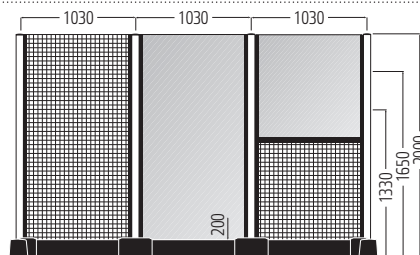

### Inventurdifferenzen

Die Acrylglas-  
elemente schließen komplett und  
spaltfrei, die Drahtgitter  
haben 50 x 50 mm  
Maschenweite.



### Standfüße, Raumteilerelemente

**Ausführung:** Standfüße aus Stahlrohr mit Fußplatte. Einsteckprofile, Sockel- und Eckelemente, Sockelprofile und Wandbefestigungen aus Kunststoff in RAL 7016, Anthrazitgrau. Raumteilerelemente aus Drahtgitter hochglanzverchromt, Kunststoff-Pulver-beschichtet oder aus Acrylglas glasklar.

### Schutz

Sockel- und Eckelemente  
sowie Sockelprofile schützen  
perfekt vor Beschädigungen  
durch Einkaufswagen.



**Oberfläche:** Standfüße hochglanzverchromt, Kunststoff-Pulver-beschichtet oder Edelstahl. Drahtgitterelemente hochglanzverchromt oder Kunststoff-Pulver-beschichtet.

### Maße:

Standfuß-Ø	50 mm
Standfuß-Höhen	1330 mm
	1650 mm
	2000 mm
Raumteilerelemente Acrylglas	960 x 1150 mm
	960 x 1470 mm
	960 x 1820 mm
Raumteilerelement Drahtgitter	960 x 1820 mm
Raumteilerelement Acrylglas/Drahtgitter	960 x 1820 mm

### Reinigung

Der bündige Bodenabschluss macht den Trennbereich besonders pflegeleicht – egal ob Hand- oder Maschinenreinigung.



# 02.03 Raumteilersystem Railix® Design



**RAILIX DESIGN**  
Einhausung  
Höhe 2000 mm



**RAILIX DESIGN**  
Verschiedene Winkelanschlüsse  
Höhe 1330 mm

## Railix Design

### Standfüße

	Anfangs-/ Endstandfuß	Anfangs-/ Endstandfuß für eGate®	Mittelstandfuß 180°	Eckstandfuß 90°	T-Standfuß 2 x 90°	Standfuß 2-fach Anbindung Winkel variabel
Bestehend aus: - Standfuß mit Fußplatte - U-Einsteckprofil/e Oberflächen* - .10 Hochglanz-verchromt - .73 Kunststoff-Pulver- beschichtet (Farben auf Anfrage) - .09 Edelstahl						
<b>Höhe</b>	<b>Best.-Nr.</b>	<b>Best.-Nr.</b>	<b>Best.-Nr.</b>	<b>Best.-Nr.</b>	<b>Best.-Nr.</b>	<b>Best.-Nr.</b>
1330 mm	23.12117.10/73/09-7016	23.39242.10/73/09-7016	23.08614.10/73/09-7016	23.08167.10/73/09-7016	23.53598.10/73/09-7016	23.08054.10/73/09-7016
1650 mm	23.36191.10/73/09-7016	23.36198.10/73/09-7016	23.36192.10/73/09-7016	23.36193.10/73/09-7016	23.36195.10/73/09-7016	23.36194.10/73/09-7016
2000 mm	23.46341.10/73/09-7016	23.35970.10/73/09-7016	23.46567.10/73/09-7016	23.46906.10/73/09-7016	23.51313.10/73/09-7016	23.47471.10/73/09-7016

### Sockel- und Eckelemente

Aus Kunststoff RAL 7016 Anthrazitgrau						
<b>Innendurchmesser</b>	<b>Best.-Nr.</b>	<b>Best.-Nr.</b>	<b>Best.-Nr.</b>	<b>Best.-Nr.</b>	<b>Best.-Nr.</b>	<b>Best.-Nr.</b>
für Standfüße Ø 50 mm	23.47810.07-7016	23.57209.07-7016	23.51765.07-7016	23.48940.07-7016	23.51200.07-7016	23.47697.07-7016

Standardfarben für Einsteckprofil, Sockel- und Eckelemente, Sockelprofile und Wandbefestigungen Anthrazitgrau RAL7016







# 02.03 Raumteilersystem Railix® Design

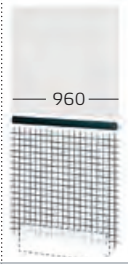

**RAILIX DESIGN**  
Verschiedene Winkelanschlüsse  
Höhe 2000 mm

**RAILIX DESIGN**  
Wandanschluss  
Höhe 1650 mm

<b>Standfuß</b> 3-fach Anbindung Winkel variabel	<b>U-Einsteckprofil</b> für Wand- befestigung
	
<b>Best.-Nr.</b> 23.73260.10/73/09-7016 23.36197.10/73/09-7016 23.53686.10/73/09-7016	<b>Best.-Nr.</b> 23.54364.95-7016** 23.54364.95-7016** 23.54364.95-7016**
	
<b>Best.-Nr.</b> 23.53912.07-7016	

Railix Design			
Raumteilerelemente			
	Drahtgitter	Acrylglas	Drahtgitter/ Acrylglas
Bestehend aus: - Drahtgitter, Draht-Ø 5 mm, Maschenweite 50 x 50 mm - Acrylglas, glasklar 9095, Plattenstärke 5 mm oder - Kombination aus Draht- gitter und Acrylglas, wie oben			
<b>Breite x Höhe</b>	<b>Best.-Nr.</b>	<b>Best.-Nr.</b>	<b>Best.-Nr.</b>
960 x 1150 mm	-	23.09066.07-9095	-
960 x 1470 mm	-	23.73486.07-9095	-
960 x 1820 mm	23.47584.10-0000	23.41934.07-9095	23.48375.95-7016
Sockelprofile			
Mit Einstecknut für Raumtei- lerelemente, aus Kunststoff RAL 7016 Anthrazitgrau			
<b>Breite</b>	<b>Best.-Nr.</b>	<b>Best.-Nr.</b>	<b>Best.-Nr.</b>
Für Achsmaß 1000 mm	23.48262.95-7016	23.48262.95-7016	23.48262.95-7016

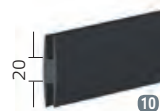

H-Einsteckprofil  
Länge 930 mm  
Best.-Nr. 23.14814.07-7016  
Kunststoff RAL7016,  
Anthrazitgrau

\* Bestellbeispiele:  
23.42520.10-7016  
Hochglanz-verchromt  
23.42520.73-7016  
Kunststoff-Pulver-  
beschichtet, bitte  
gewünschte Farbe  
angeben.  
23.42520.09-7016  
Edelstahl

\*\* Länge 2000 mm,  
Anpassung vor Ort.  
Befestigungsmaterial  
siehe Seite 155.

## 02.04 Raumteilersystem Railix® Security

*Raumteilung für höchste Anforderungen*

- › *Transparente Raumteilung für jede Sicherheitsanforderung*
- › *Hohe Widerstandsfähigkeit*
- › *Schnelle und wirtschaftliche Montage*



**RAILIX SECURITY**  
mit besonders widerstandsfähigem Basisprofil

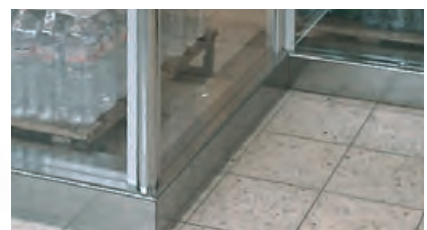



## 02.04 Raumteilersystem Railix® Security

■ **Wanzl Raumteilersystem Railix Security.** Das Rechteck-Basisprofil bildet die Grundlage für dieses hochwertige, durchdachte und bewährte Raumteilersystem. Es ermöglicht die schnelle und einfache Montage.

### Übersichtlich

Glasklare Acrylgaselenente grenzen die unterschiedlichen Bereiche wirkungsvoll ab.

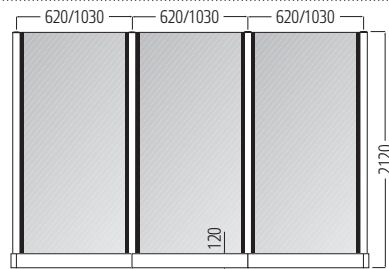

### Inventurdifferenzen

Die Acrylgaselenente schließen komplett und spaltfrei, Ladendiebstahl wird wirkungsvoll erschwert.



### Standfüße, Raumteilerelemente

**Ausführung:** Standfüße aus Stahlrohr mit Fußplatte. Einsteckprofile aus Kunststoff in RAL 7047, Telegrau 4. Rechteck-Basisprofil aus hochglanz-verchromtem Stahl. Raumteilerelemente aus Acrylglas glasklar 9095.

**Oberfläche:** Standfüße hochglanz-verchromt.

### Stabiler Schutz

Das Rechteck-Basisprofil schützt und ist widerstandsfähig gegen schwere Beanspruchungen.



### Maße:

Standfuß-Ø	50 mm
Standfuß-Höhen	2120 mm
Raumteilerelemente Acrylglas	550 x 2000 mm 960 x 2000 mm

### Reinigung

Der bündige Bodenabschluss macht den Trennbereich besonders pflegeleicht – egal ob Hand- oder Maschinenreinigung.



\* Verbindungsrohr und Sperrbügel für Einkaufswagen-Durchfahrt extra bestellen, Farben auf Anfrage.

# 02.04 Raumteilersystem Railix® Security



**RAILIX SECURITY**  
Winkel- und Wandanschlüsse  
Höhe 2120 mm

Railix Security					
Standfüße					
	Anfangs-/Endstandfuß links	Mittelstandfuß 180°	Eckstandfuß 90°	T-Standfuß 2 x 90°	
Bestehend aus:	<ul style="list-style-type: none"> <li>- Standfuß mit Fußplatte</li> <li>- U-Einsteckprofil/e</li> </ul>				
Oberflächen	- .10 Hochglanz-verchromt				
Höhe	Best.-Nr.	Best.-Nr.	Best.-Nr.	Best.-Nr.	
2120 mm	23.91763.10-7047	23.91764.10-7047	23.91765.10-7047	23.47712.10-7047	
Securityelemente					
	Endelement Länge 36 mm	Eckelement Länge 620 mm	Eckelement Länge 1030 mm	Mittелеlement Länge 620 mm	Mittелеlement Länge 1030 mm
Oberflächen	- .10 Hochglanz-verchromt				
Ausführung	Best.-Nr.	Best.-Nr.	Best.-Nr.	Best.-Nr.	Best.-Nr.
Links	23.58216.10	23.75608.10	23.91989.10	23.05096.10	23.91990.10
Rechts	23.57877.10	23.75834.10	23.91988.10		

# 02.04 Raumteilersystem Railix® Security

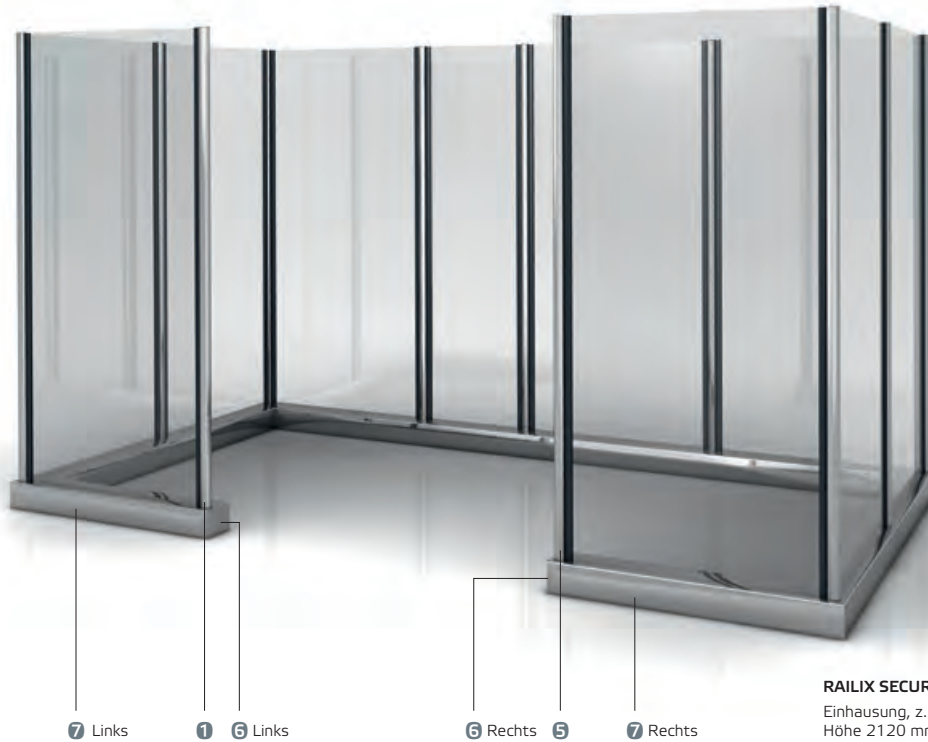

**RAILIX SECURITY**  
Einhausung, z. B. für Back-Shops  
Höhe 2120 mm

<b>Anfangs-/Endstandfuß rechts</b>	
Best.-Nr. 23.91762.10-7047	
<b>Anschlusselement Länge 915 mm</b>	<b>Anschlusselement Länge 985 mm</b>
Best.-Nr. 23.75157.10 23.75156.10	Best.-Nr. 23.64539.10 23.64426.10

<b>Railix Security Raumteilerelemente</b>	
<b>Acrylglaसेlement</b>	
Bestehend aus: - Acrylglas, glasklar, Plattenstärke 5 mm	
<b>Breite x Höhe</b>	<b>Best.-Nr.</b>
550 x 2000 x 5 mm	23.72331.07-9095
960 x 2000 x 5 mm	23.71992.07-9095

<b>Railix Security Zubehör</b>	
<b>Eckverstärkung</b>	
Bestehend aus: - Eckverstärkung - Befestigungsmaterial Oberfläche - Hochglanz-verchromt - .73 Kunststoff-Pulver- beschichtet (Farben auf Anfrage) - .09 Edelstahl	
Best.-Nr. 23.64431.10	

## 02.05 Raumteilersystem Railix® Basic

*Elegante Übersichtlichkeit*

- › *Vielseitige Anwendungsmöglichkeiten*
- › *Großzügiges Raumgefühl durch dezente Bauweise*
- › *Kostengünstige Gliederungselemente für viele Anwendungsbereiche*



Raumteilerelement in Security-Ausführung

### RAILIX BASIC

Raumteilerelemente seitlich ohne Durchreichemöglichkeit

## 02.05 Raumteilersystem Railix® Basic

■ **Wanzl Raumteilersystem Railix Basic.** So bekommen Raumtrennungen und Absperrungen ein „Gesicht“ und prägen und teilen Räume in vielen Bereichen. Das Anwendungsspektrum reicht vom wirkungsvollen Schutz vor Zugluft bis zum attraktiven Diskretionsschutz.

### Klare Teilung

Glasklare Acrylglas-Elemente und/oder Drahtgitterelemente grenzen die unterschiedlichen Bereiche wirkungsvoll ab.

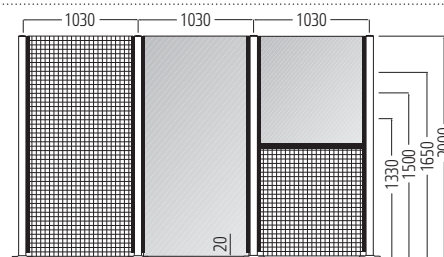

### Inventurdifferenzen

Die Acrylglas-Elemente schließen seitlich und spaltfrei, die Drahtgitter haben 50 x 50 mm Maschenweite.



### Standfüße, Raumteiler-Elemente

**Ausführung:** Standfüße aus Stahlrohr mit Fußplatte. Einsteckprofile aus Kunststoff in RAL 7016, Anthrazitgrau. Raumteiler-Elemente aus Drahtgitter hochglanz-verchromt oder Kunststoff-Pulver-beschichtet oder aus Acrylglas glasklar.

**Oberfläche:** Standfüße hochglanz-verchromt, Kunststoff-Pulver-beschichtet oder Edelstahl. Drahtgitterelemente hochglanz-verchromt oder Kunststoff-Pulver-beschichtet.

### Stabile Fußplatten

Großflächige Fußplatten mit Fußplattenabdeckungen aus Metall sorgen für sicheren Stand der Standfüße.



#### Maße:

Standfuß-Ø	50 mm
Standfuß-Höhen	1330 mm
	1500 mm
	1650 mm
	2000 mm
Raumteiler-Elemente Acrylglas	960 x 1310 mm
	960 x 1480 mm
	960 x 1630 mm
	960 x 1980 mm
Raumteiler-Elemente Drahtgitter	960 x 1310 mm
	960 x 1480 mm
	960 x 1630 mm
	960 x 1980 mm
Raumteiler-Elemente Acrylglas/Drahtgitter	960 x 1980 mm

### Raumteiler-Elemente

Mit vielerlei Plattenmaterialien, z. B. Holz, Lochblech oder Kunststoff, werden situationsgerechte Lösungen erzielt.

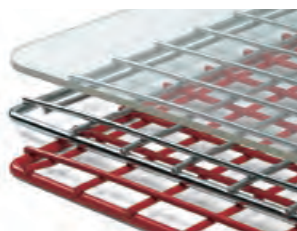

### Security-Ausführung

Die Raumteiler-Elemente mit Aussparungen für Fußplatten schließen die Sicherheitslücke am Boden.



\* Verbindungsrohr und Sperrbügel für Einkaufswagen-Durchfahrt extra bestellen, Farben auf Anfrage.

# 02.05 Raumteilersystem Railix® Basic

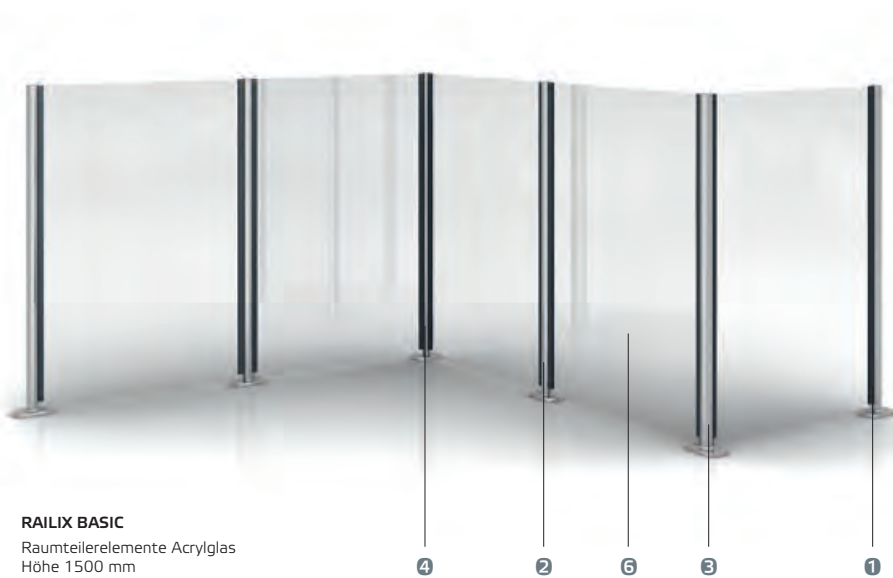

**RAILIX BASIC**  
Raumteilerelemente Acrylglas  
Höhe 1500 mm



**RAILIX BASIC**  
Raumteilerelemente Drahtgitter  
Höhe 2000 mm

## Railix Basic Standfüße

	Anfangs-/ Endstandfuß	Mittelstandfuß 180°	Eckstandfuß 90°, links	Eckstandfuß 90°, rechts	T-Standfuß 2 x 90°	Eckstandfuß, variable Ecke
Bestehend aus: - Standfuß mit Fußplatte - U-Einsteckprofil/e Oberflächen* - .10 Hochglanz-verchromt - .73 Kunststoff-Pulver- beschichtet (Farben auf Anfrage) - .09 Edelstahl						
Höhe	Best.-Nr.	Best.-Nr.	Best.-Nr.	Best.-Nr.	Best.-Nr.	Best.-Nr.
1330 mm	23.04432.10/73/09-7016	23.04434.10/73/09-7016	23.08274.10/73/09-7016	23.08275.10/73/09-7016	23.04435.10/73/09-7016	23.19467.10/73/09-7016
1500 mm	23.19899.10/73/09-7016	23.19902.10/73/09-7016	23.19909.10/73/09-7016	23.85664.10/73/09-7016	23.19910.10/73/09-7016	23.34486.10/73/09-7016
1650 mm	23.93262.10/73/09-7016	23.93264.10/73/09-7016	23.93266.10/73/09-7016	23.93265.10/73/09-7016	23.93267.10/73/09-7016	23.93268.10/73/09-7016
2000 mm	23.85660.10/73/09-7016	23.85661.10/73/09-7016	23.85662.10/73/09-7016	23.85663.10/73/09-7016	23.19903.10/73/09-7016	23.74842.10/73/09-7016

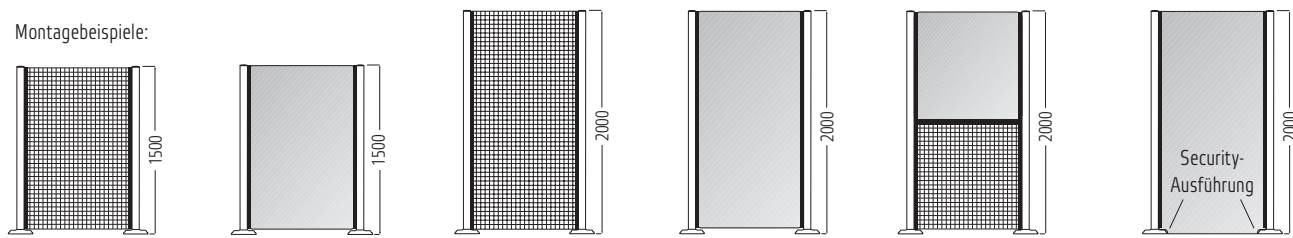

# 02.05 Raumteilersystem Railix® Basic



**RAILIX BASIC**  
Raumteilerelemente Drahtgitter  
und Acrylglas  
Höhe 2000 mm



Railix Basic				
Raumteilerelemente				
	Drahtgitter	Acrylglas, glasklar	Drahtgitter/ Acrylglas, glasklar	
Bestehend aus: - Drahtgitter, Draht-ø 5 mm, Maschenweite 50 x 50 mm - Acrylglas, glasklar 9095, Plattenstärke 5 mm				
	<b>5</b>	<b>6</b>	<b>7</b>	
Breite x Höhe	Best.-Nr.	Best.-Nr.	Best.-Nr.	
Rechteckig				
960 x 1310 mm	23.81942.10/73-0000	23.81941.07-9095	-	
960 x 1480 mm	23.21143.10/73-0000	23.19906.07-9095	-	
960 x 1630 mm	23.93269.10/73-0000	23.93261.07-9095	-	
960 x 1980 mm	23.21142.10/73-0000	23.19904.07-9095	23.08260.95-7016	
Security-Ausführung, rechteckig mit Aussparungen für Fußplatten				
960 x 1500 mm	23.21146.10/73-0000	23.85771.07-9095	-	
960 x 2000 mm	23.21144.10/73-0000	23.85773.07-9095	23.74955.95-7016	



**H-Einsteckprofil**  
zur vertikalen Verbindung  
von Raumteilerelementen  
Länge 930 mm  
Best.-Nr. 23.14814.07-7016  
Kunststoff RAL7016,  
Anthrazitgrau

Standardfarben für Einsteck-  
profil und Wandbefestigungen  
**Anthrazitgrau RAL7016**

\* Bestellbeispiele:  
23.10646.10 Hochglanz-verchromt  
23.10646.73 Kunststoff-Pulver-  
beschichtet, bitte  
gewünschte Farbe  
angeben.  
23.10646.09 Edelstahl

\*\* Länge 2000 mm, Anpassung vor Ort  
Befestigungsmaterial siehe Seite 155

## 02.06 Raumteilersystem Classic

*Elegant Transparenz*

- › *Vielseitige Anwendungsmöglichkeiten*
- › *Großzügiges Raumgefühl durch dezente Bauweise*
- › *Attraktive Befestigungsklemmen für Drahtgitter und Acrylglas-Elemente*



RAUMTEILERSYSTEM CLASSIC  
mit attraktiven Befestigungsklemmen aus Metall



## 02.06 Raumteilersystem Classic

■ **Wanzl Raumteilersystem Classic.** Hochglanz-verchromte Verbindungselemente schaffen die Wertigkeit dieses bewährten Systems. Die Anwendungsbereiche sind entsprechend und vielfältig.

### Klare Teilung

Glasklare Acrylgaselenente und/oder Drahtgitterelemente grenzen die unterschiedlichen Bereiche wirkungsvoll ab.

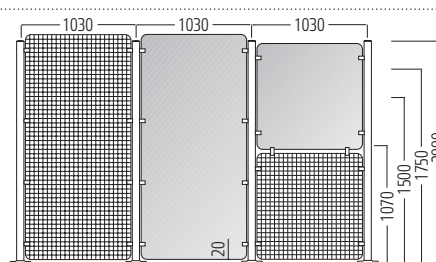

### Vielseitig

Stabile, hochglanz-verchromte Befestigungsklemmen für runde Standfüße, gerade Wände und Verbinden für Platten und Gitter.

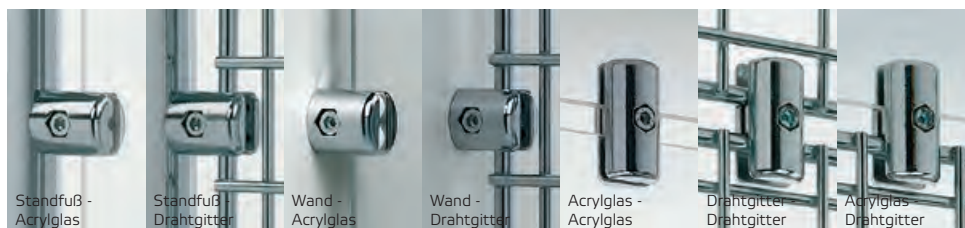

Standfuß - Acrylglas

Standfuß - Drahtgitter

Wand - Acrylglas

Wand - Drahtgitter

Acrylglas - Acrylglas

Drahtgitter - Drahtgitter

Acrylglas - Drahtgitter

### Inventurdifferenzen

Die Acrylgaselenente und die Drahtgitter mit 50 x 50 mm Maschenweite werden sicher von den Befestigungsklemmen gehalten.



### Standfüße, Raumteilerelemente

**Ausführung:** Standfüße aus Stahlrohr mit Fußplatten. Befestigungsklemmen aus Metall. Raumteilerelemente aus Drahtgitter hochglanz-verchromt oder Kunststoff-Pulver-beschichtet oder aus Acrylglas glasklar 9095.

**Oberfläche:** Standfüße hochglanz-verchromt, Kunststoff-Pulver-beschichtet oder Edelstahl. Drahtgitterelemente hochglanz-verchromt oder Kunststoff-Pulver-beschichtet.

### Stabile Fußplatten

Großflächige Fußplatten mit Fußplattenabdeckungen aus Metall sorgen für sicheren Stand der Standfüße.



### Maße:

Standfuß-Ø	50 mm
Standfuß-Höhen	1070/1500/1750/2000 mm
Raumteilerelemente Acrylglas	950 x 540 mm
	950 x 950 mm
	950 x 1500 mm
	950 x 2000 mm
Raumteilerelemente Drahtgitter	960 x 540 mm
	950 x 950 mm
	950 x 1500 mm
	950 x 2000 mm

### Raumteilerelemente

Mit Raumteilerelementen aus Drahtgitter und/oder Acrylglas werden ansprechende und situationsgerechte Lösungen erzielt.

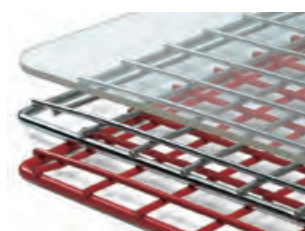

\* Verbindungsrohr und Sperrbügel für Einkaufswagen-Durchfahrt extra bestellen, Farben auf Anfrage.

# 02.06 Raumteilersystem Classic

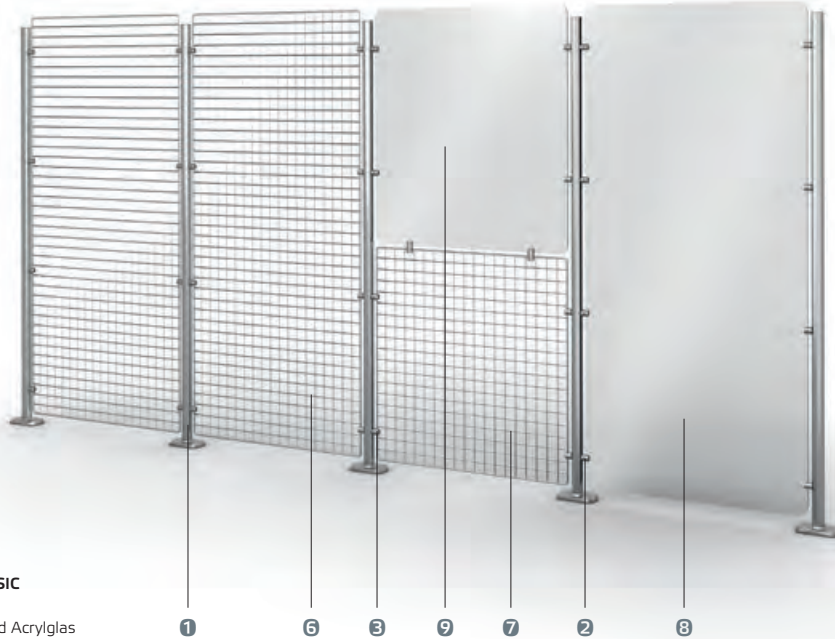

**RAUMTEILERSYSTEM CLASSIC**  
 Gerade Abteilung  
 Raumteilerelemente Draht und Acrylglas  
 Standfüße Höhe 2000 mm

Raumteilersystem Classic	
Standfüße	
	ohne Befestigungsklemmen ohne Bohrungen
Bestehend aus:	
- Standfuß mit Fußplatte	
Oberflächen*	
- .10 Hochglanz-verchromt	
- .73 Kunststoff-Pulverbeschichtet (Farben auf Anfrage)	
- .09 Edelstahl	
Höhe	Best.-Nr.
1070 mm	23.10646.10/73/09
1500 mm	23.31005.10/73/09
1750 mm	23.41330.10/73/09
2000 mm	23.32761.10/73/09

Raumteilersystem Classic			
Befestigungsklemmen			
Typ	für runde Standfüße Ø 50 mm A/R1	A/R2	für gerade Rück- A/G1
	Befestigung von Platten Dicke 5 mm	Befestigung von Drahtgittern Ø 8 mm	Befestigung von Platten Dicke 5 mm
Bestehend aus:			
- Klemmelemente aus Metall inkl. Befestigungsmaterial			
Oberflächen*			
- .10 Hochglanz-verchromt			
- .73 Kunststoff-Pulverbeschichtet (Farben auf Anfrage)			
Höhe	Best.-Nr.	Best.-Nr.	Best.-Nr.
Montiert	23.33050.10/73	23.33036.10/73	29.35075.10/73
Unmontiert	23.32756.10/73	23.32754.10/73	29.35136.10/73

Montagebeispiele:

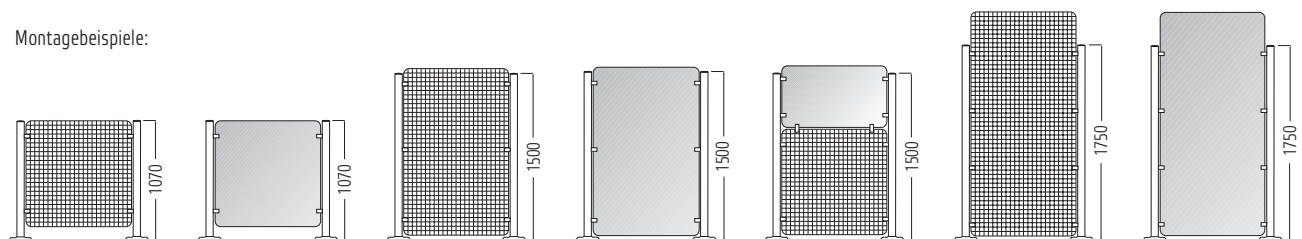

# 02.06 Raumteilersystem Classic

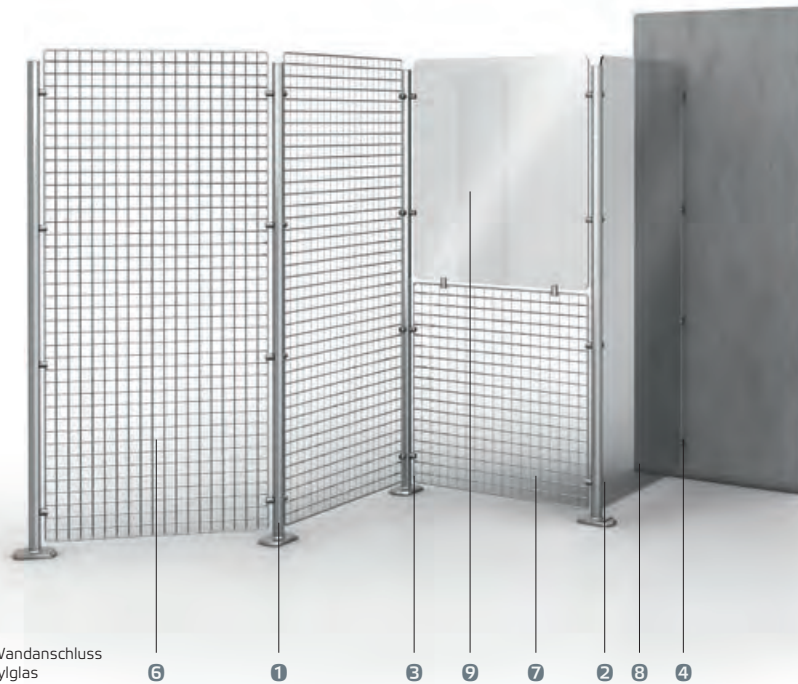

**RAUMTEILERSYSTEM CLASSIC**  
 Abteilung mit Ecken, Winkeln und Wandanschluss  
 Raumteiler-elemente Draht und Acrylglas  
 Standfüße Höhe 2000 mm

wände A/G2	zur Verbindung von Raumteiler-elementen		
	B1	B2	B3
Befestigung von Drahtgittern Ø 8 mm	Platten Dicke 5 mm mit Platten Dicke 5 mm	Drahtgittern Ø 8 mm mit Drahtgittern Ø 8 mm	Platten Dicke 5 mm mit Drahtgittern Ø 8 mm
<b>Best.-Nr.</b>	<b>Best.-Nr.</b>	<b>Best.-Nr.</b>	<b>Best.-Nr.</b>
29.35073.10/73	-	-	-
29.35134.10/73	23.32757.10/73	23.32758.10/73	29.51737.10/73

Raumteilersystem Classic		
Raumteiler-elemente		
	Drahtgitter	Acrylglas, glasklar
Bestehend aus:		
- Drahtgitter, Draht-ø 5 mm, Maschenweite 50 x 50 mm		
- Acrylglas, glasklar 9095, Plattenstärke 6 mm		
Oberflächen für Drahtgitter*		
- .10 Hochglanz-verchromt		
- .73 Kunststoff-Pulver-beschichtet (Farben auf Anfrage)		
<b>Breite x Höhe</b>	<b>Best.-Nr.</b>	<b>Best.-Nr.</b>
950 x 540 mm	23.44982.10/73	23.44979.07-9095
950 x 950 mm	23.44983.10/73	23.44977.07-9095
950 x 1500 mm	23.44984.10/73	23.44978.07-9095
950 x 2000 mm	23.64672.10/73	23.58412.07-9095

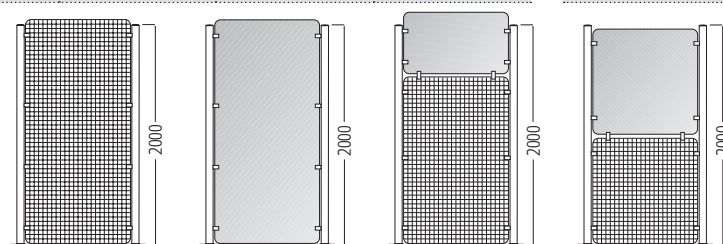

\* Bestellbeispiele:  
 23.10646.10 Hochglanz-verchromt  
 23.10646.73 Kunststoff-Pulver-beschichtet,  
 bitte gewünschte Farbe angeben.  
 23.10646.09 Edelstahl

# 02.07 Kundenführungssystem Classic

*Sachliche Funktionalität – wirkungsvolle Raumordnung*

- > *Bewährtes Führungssystem für viele Bereiche*
- > *Voll kompatibel mit dem Wanzl-Kundenführungssystem/-komponenten*
- > *Ausführung verchromt, farbig beschichtet oder in Edelstahl*

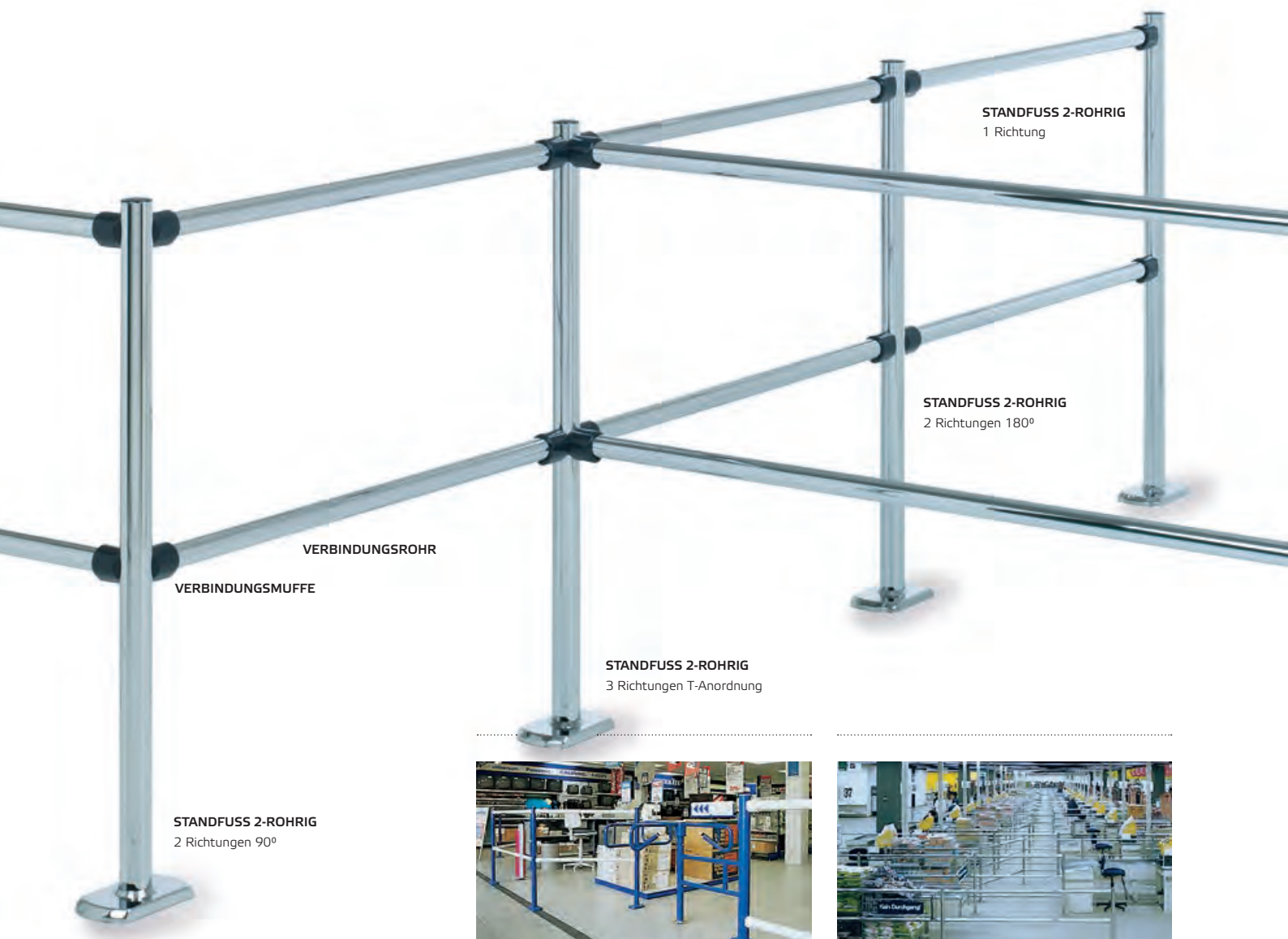

**STANDFUSS 2-ROHRIG**  
1 Richtung

**STANDFUSS 2-ROHRIG**  
2 Richtungen 180°

**STANDFUSS 2-ROHRIG**  
3 Richtungen T-Anordnung

**VERBINDUNGSROHR**  
**VERBINDUNGSMUFFE**

**STANDFUSS 2-ROHRIG**  
2 Richtungen 90°



# 02.07 Kundenführungssystem Classic

■ Mit dem **Wanzl Kundenführungssystem Classic** lenken Sie den Kundenstrom, teilen und gliedern Sie Räume, sperren und öffnen Sie Durchgänge auf flexible Weise – unabhängig von den Raumverhältnissen.

## Drei Ausführungen

Klar und freundlich für jedes Ambiente und CD.

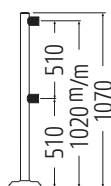
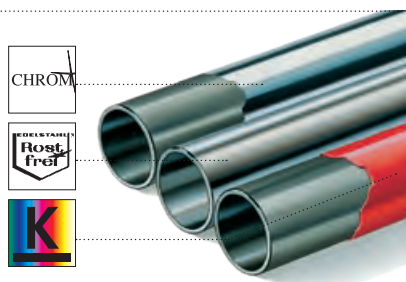

Standfuß 2-rohrig

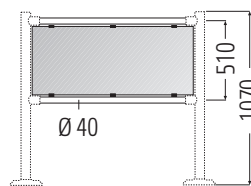

Raumteilerelement passend für Standfüße 2-rohrig

## Optional

Farbige Verbindungsmuffen und Abdeckkappen in neun Farben. Standardfarbe ist Anthrazitgrau RAL 7016.



Muffen 1 Richtung



Muffen 180°



Muffen 90°



Muffen T-Anordnung

## Montage

Standfußmontage auf Fertigfußboden.

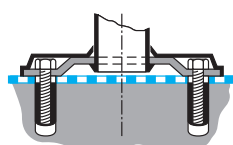

## Standfüße, Verbindungsrohre, Raumteilerelement

### Ausführung:

**Standfüße** aus Stahlrohr mit Fußplatte für 2-rohrige Anbindungen. Fußplattenabdeckungen aus Metall. Verbindungsmuffen aus Metall, hochglanz-verchromt, oder Kunststoff, Anthrazitgrau RAL7016.

**Verbindungsrohre und Raumteilerelemente** aus Stahlrohr.

**Oberfläche:** Standfüße und Verbindungsrohre hochglanz-verchromt, Kunststoff-Pulver-beschichtet oder Edelstahl.

## Montage bei tiefliegender Betonschicht

Standfußmontage auf Fertigfußboden mit Distanzrohren und entsprechend langen Schrauben.

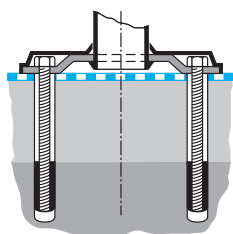

### Maße:

Standfüße-Ø	50 mm
Standfuß-Höhe	1070 mm
Verbindungsrohre-Ø	40 mm
Verbindungsrohr-Längen	500 mm
	1000 mm
	1500 mm
	2000 mm
Raumteilerelemente Längen	1000 mm
	1500 mm

## Bewegliche Montage

Für bewegliche Absperrungen – Bodenhülse für herausnehmbare Standfüße ohne Fußplatte.

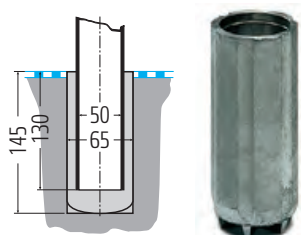

# 02.07 Kundenführungssystem Classic

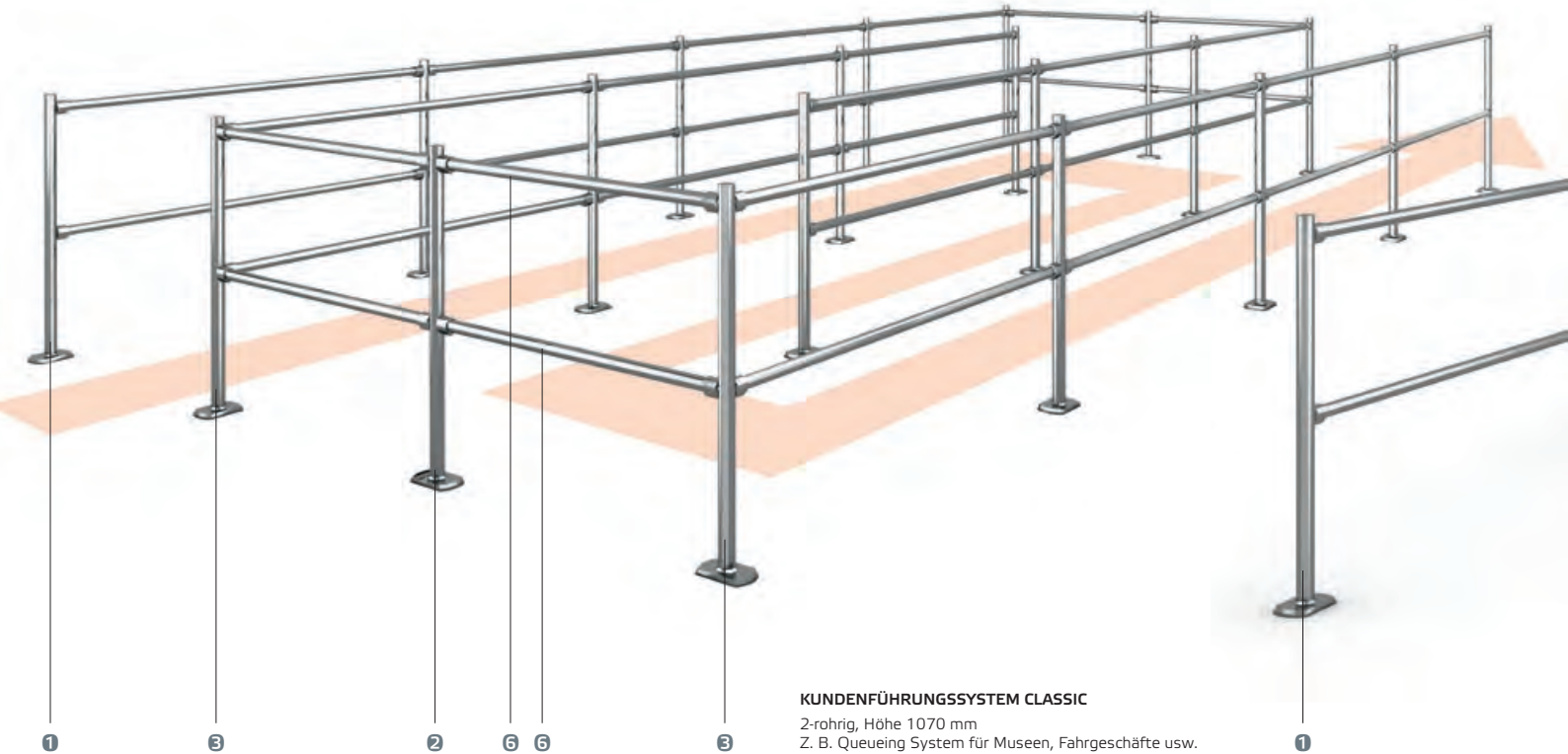

**KUNDENFÜHRUNGSSYSTEM CLASSIC**  
 2-rohrig, Höhe 1070 mm  
 Z. B. Queueing System für Museen, Fahrgeschäfte usw.

Kundenführungssystem Classic				
Standfüße 2-rohrig				
Verbindungsvarianten	2	4 in 180°	4 in 90°, links	6 in T-Anordnung
Bestehend aus: - Standfuß mit Fußplatte - Verbindungsmuffe/n Oberflächen* - .10 Hochglanz-verchromt - .73 Kunststoff-Pulver-beschichtet - .09 Edelstahl				
	Best.-Nr.	Best.-Nr.	Best.-Nr.	Best.-Nr.
Verbindungsvarianten	2 quer	4 in 180° quer	4 in 90°, rechts	6 in T-Anordnung quer
Bestehend aus: - Standfuß mit Fußplatte - Verbindungsmuffe/n Oberflächen* - .10 Hochglanz-verchromt - .73 Kunststoff-Pulver-beschichtet - .09 Edelstahl				
	Best.-Nr.	Best.-Nr.	Best.-Nr.	Best.-Nr.
Verbindungsvarianten	2 quer	4 in 180° quer	4 in 90°, rechts	6 in T-Anordnung quer
Verbindungsvarianten	2 quer	4 in 180° quer	4 in 90°, rechts	6 in T-Anordnung quer
Verbindungsvarianten	2 quer	4 in 180° quer	4 in 90°, rechts	6 in T-Anordnung quer
Verbindungsvarianten	2 quer	4 in 180° quer	4 in 90°, rechts	6 in T-Anordnung quer

Verbindungsvarianten aus Kunststoff Anthrazitgrau RAL 7016, Verbindungsvarianten aus Metall hochglanz-verchromt

\* Bestellbeispiele: 23.10652.10 Hochglanz-verchromt  
 23.10652.73 Kunststoff-Pulver-beschichtet,  
 bitte gewünschte Farbe angeben.  
 23.10652.09 Edelstahl

# 02.07 Kundenführungssystem Classic

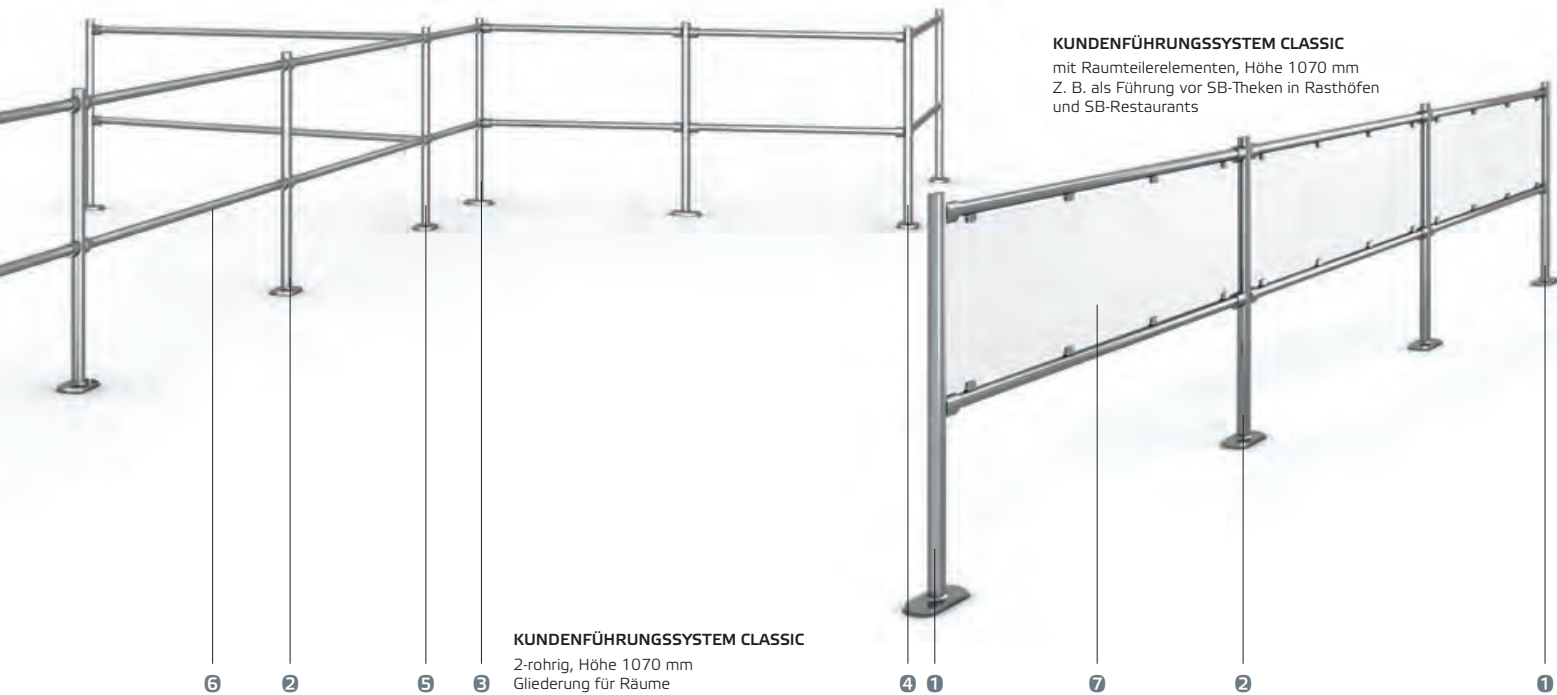

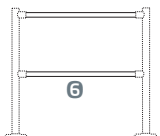

**KUNDENFÜHRUNGSSYSTEM CLASSIC**  
mit Raumteiler-Elementen, Höhe 1070 mm  
Z. B. als Führung vor SB-Theken in Rasthöfen  
und SB-Restaurants

**KUNDENFÜHRUNGSSYSTEM CLASSIC**  
2-rohrig, Höhe 1070 mm  
Gliederung für Räume

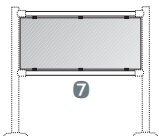
Kundenführungssystem Classic	
Verbindungsrohre	
Rohrdurchmesser	40 mm
Oberflächen*	
- .10 Hochglanz-verchromt	
- .73 Kunststoff-Pulver-beschichtet	
- .09 Edelstahl	
Best.-Nr. pro Stück	
Rohrlängen	Best.-Nr.
500 mm	23.04249.10/73/09
1000 mm	23.04017.10/73/09
1500 mm	23.04018.10/73/09
2000 mm	23.04019.10/73/09

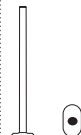
Kundenführungssystem Classic	
Raumteiler-Elemente	
Mit Acrylglas	Rohr-ø 40 / Acrylglas 4 mm
Oberflächen (bitte angeben)	
- .10 Hochglanz-verchromt	
- .73 Kunststoff-Pulver-beschichtet*	
- .09 Edelstahl	
Acrylglas, glasklar 9095	
Breite	Best.-Nr.
1000 mm	23.16298.95
1500 mm	23.16299.95

Standfuß	
ohne Muffen	
Standfuß Oberflächen*	
- .10 Hochglanz-verchromt	
- .73 Kunststoff-Pulver-beschichtet*	
- .09 Edelstahl	
Best.-Nr.	23.10646. 10/73/09

Bewegliche Absperrungen		
	Standfuß	Einsteckhülse
Standfuß Oberflächen*		
- .10 Hochglanz-verchromt		
- .73 Kunststoff-Pulver-beschichtet*		
- .09 Edelstahl		
Bodenhülse		Zubehör: Deckel für Einsteckhülse Best.-Nr. 23.46600.50
- Aluminium-Druckguss	Best.-Nr.	Best.-Nr.
	23.43342.10/73/09	23.06429.44

# 03 Produktübersicht

## 03.01 - 03.04 Führungsholme

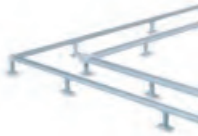

01 FÜHRUNGSHOLME  
CLASSIC



02 FÜHRUNGSHOLME  
TECHNOLINE



03 FÜHRUNGSHOLME  
EDELSTAHL



04 FÜHRUNGSHOLME  
EDELSTAHL NX

## 03.05 Rammschutzbügel



05 RAMMSCHUTZBÜGEL

## 03.06 Anfahrerschutz Protec 3



06 ANFAHRSCHUTZ  
PROTEC 3

## 03.07 Rammschutz



07 RAMMSCHUTZ FÜR  
TIEFKÜHLTRUHEN

## 03.08 - 03.09 Protektoren



08 ECKPROTEKTOREN  
CHROM/ALU



09 PROTEKTOREN FÜR  
WARENSICHERUNG

## 03.10 - 03.11 Rammschutzsäulen / Abweisringe



10 RAMMSCHUTZSÄULEN



10 POLLER



11 ABWEISRINGE



# 03 Schutzsysteme



# 03.01 Führungsholme Classic

*Robustes, rationelles und anpassungsfähiges Führungsholmsystem*

- > **Wirksamer Schutz für Ladeneinrichtungen vor Beschädigungen durch Einkaufswagen**
- > **Exakt einstellbar auf das eingesetzte Einkaufswagen-Modell**
- > **Führungsholm-Profil in ein- und doppelseitiger Ausführung**



■ Mit den **Wanzl Führungsholmen Classic** schützen Sie die wertvolle Ladeneinrichtung vor Beschädigungen, insbesondere durch Einkaufswagen.

**Ausführung:** Führungsholme aus stabilem, eloxierten Aluminium-Profil, Kunststoff-Stoßprofil ein- oder doppelseitig.  
**Zubehör:** Abschlusskappen, Vario-Eckverbinder, Verbindungsstücke, Füße, Winkel-Wandbefestigungen

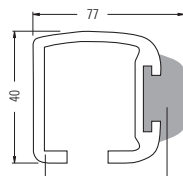

Aluminium-Profil Kunststoff-Stoßprofil  
**Führungsholm Profil einseitig**

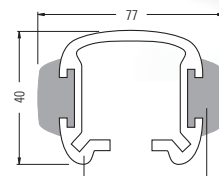

Aluminium-Profil Kunststoff-Stoßprofil  
**Führungsholm Profil doppelseitig**

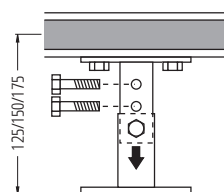

**Fuß höhenverstellbar**

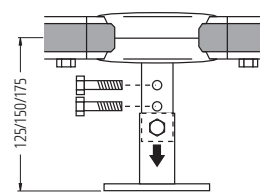

**Vario-Eckverbinder höhenverstellbar**

## 03.01 Führungsholme Classic

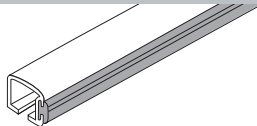
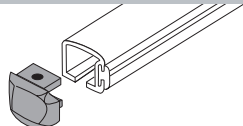
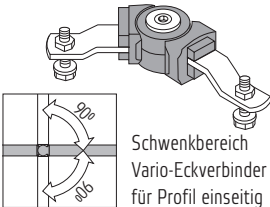
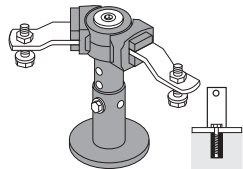
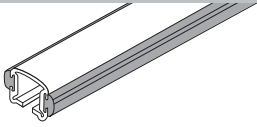
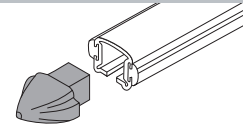
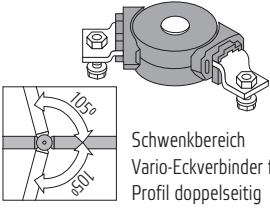
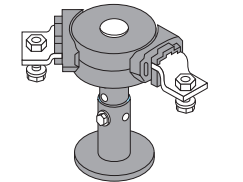
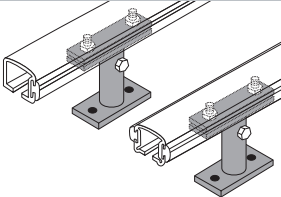
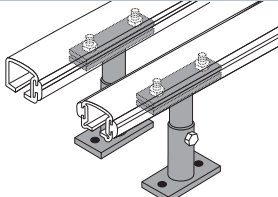
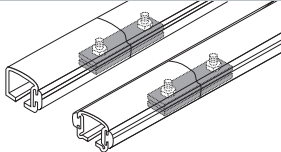
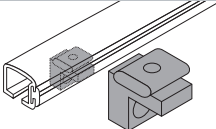
Führungsholme Classic – Profil einseitig			
<b>Führungsholm, Profil einseitig</b>		<b>Abschlusskappe</b>	
Best.-Nr. 1m	23.00857.45-7035	Best.-Nr.	23.32753.45
Best.-Nr. 2m	23.00858.45-7035		
Best.-Nr. 3m	23.00859.45-7035		
Eloxiertes Aluminiumprofil mit eingeschobenen, farbigen Kunststoffprofil. 1 m Führungsholm Profil einseitig Lichtgrau RAL 7035		Polyamid, farbig Lichtgrau RAL 7035	
<b>Vario-Eckverbinder</b>		<b>Vario-Eckverb. höhenverstellbar</b>	
Best.-Nr.	23.36358.50	Best.-Nr.	23.36357.73
Gelenk aus Polyamid Lichtgrau RAL 7035		Höhen 125/150/175 mm Gelenk aus Polyamid Oberfläche Kunststoff-Pulver-beschichtet Lichtgrau RAL 7035	
<b>Führungsholme Classic – Profil doppelseitig</b>			
<b>Führungsholm, Profil doppelseitig</b>		<b>Abschlusskappe</b>	
Best.-Nr. 1m	23.01083.45-7035	Best.-Nr.	23.05252.07
Best.-Nr. 2m	23.01084.45-7035		
Best.-Nr. 3m	23.01085.45-7035		
Eloxiertes Aluminiumprofil mit eingeschobenen, farbigen Kunststoffprofil. 1 m Führungsholm Profil doppelseitig Lichtgrau RAL 7035		Polyamid, farbig Lichtgrau RAL 7035	
<b>Vario-Eckverbinder</b>		<b>Vario-Eckverb. höhenverstellbar</b>	
Best.-Nr.	23.20442.50	Best.-Nr.	23.20441.73
Gelenk aus Polyamid Lichtgrau RAL 7035		Höhen 125/150/175 mm Gelenk aus Polyamid Oberfläche Kunststoff-Pulver-beschichtet Lichtgrau RAL 7035	
<b>Montageteile</b>			
<b>Fuß höhenverstellbar</b>		<b>Fuß feststehend</b>	
Best.-Nr.	23.05253.73	Best.-Nr.	23.16378.73
Höhen 125/150/175 mm für Profil ein- und doppelseitig. Idealer Montageabstand max. 1 m. Oberfläche Kunststoff-Pulver-beschichtet Lichtgrau RAL 7035		Höhe 230 mm für Profil ein- und doppelseitig. Idealer Montageabstand max. 1 m. Oberfläche Kunststoff-Pulver-beschichtet Lichtgrau RAL 7035	
<b>Verbindungsstück</b>		<b>Winkel-Wandbefestigung</b>	
Best.-Nr.	23.05254.50	Best.-Nr.	23.74993.44
für Profil ein- und doppelseitig. Zum Verbinden von Führungsholmen. Oberfläche hochglanz-verzinkt-chromatiert.		für Profil einseitig. Ausführung Aluminium Inkl. Befestigungsmaterial 1 Kunststoffdübel S19, 1 Holzschraube, halbrund 8 x 50.	

Montagematerial für Bodenmontage auf Anfrage.

## 03.02 Führungsholme Technoline

Formschöner und funktioneller Schutz für anspruchsvolle Verkaufsräume

- > Einfache Montage, zuverlässige Funktion
- > Stufenlos einstellbar auf die eingesetzten Wagentypen
- > In sechs verschiedenen Farben lieferbar

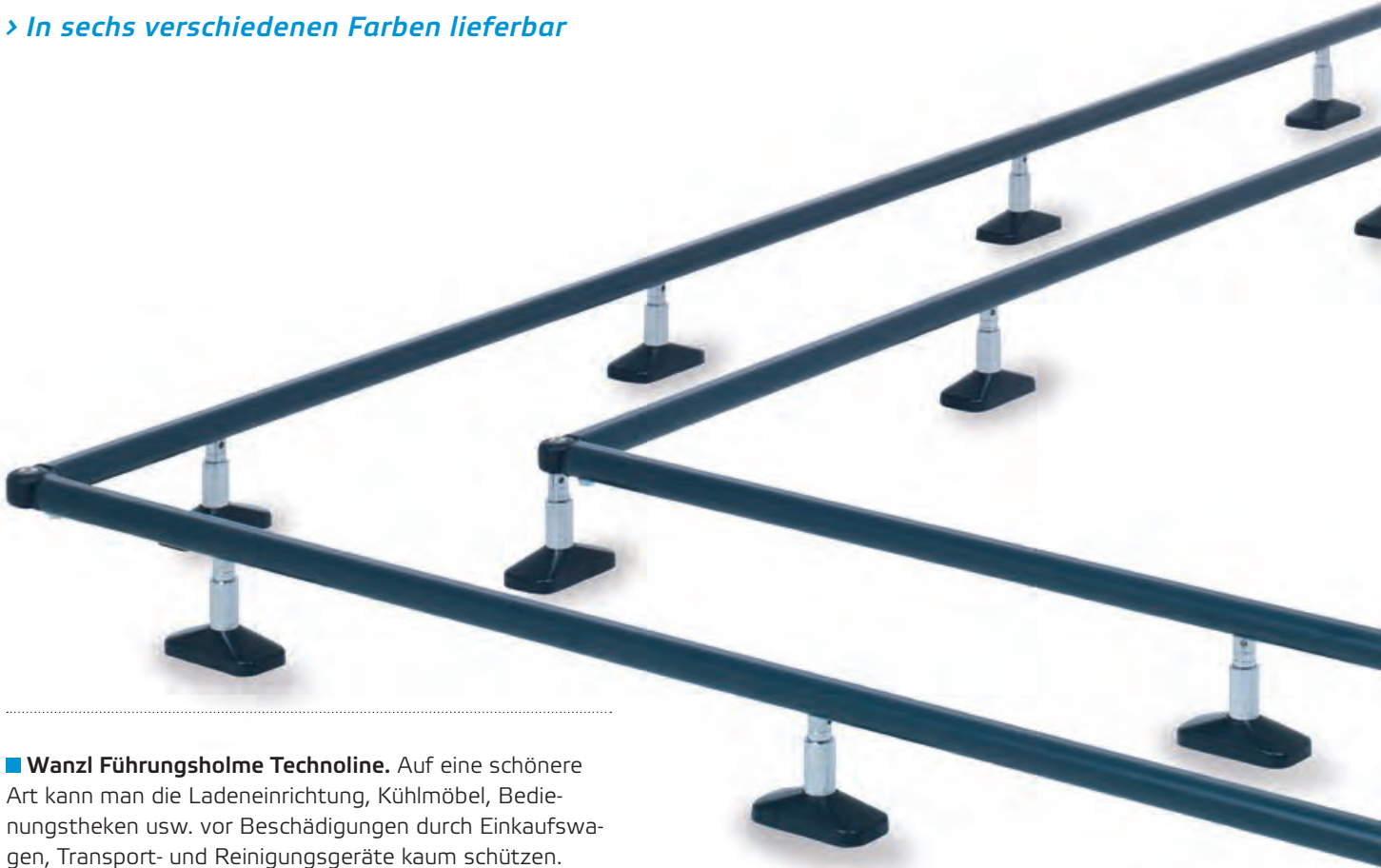

■ **Wanzl Führungsholme Technoline.** Auf eine schönere Art kann man die Ladeneinrichtung, Kühlmöbel, Bedienungstheken usw. vor Beschädigungen durch Einkaufswagen, Transport- und Reinigungsgeräte kaum schützen.

**Ausführung:** Führungsholme aus stabilem Aluminium-Profil, das besonders widerstandsfähige und stoßfeste Kunststoff-Stoßprofil mit 3 mm Wandstärke ist aufgeklipst und auswechselbar.

**Zubehör:** Abschlusskappen, Vario-Eckverbinder, Eck-Feder-elemente, Verbindungsstücke, Füße, Winkel- und Wandbefestigungen.

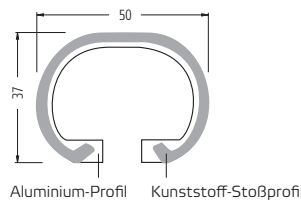

Aluminium-Profil Kunststoff-Stoßprofil

Führungsholm Technoline

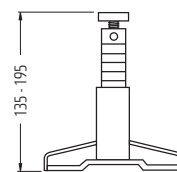

Fuß höhenverstellbar

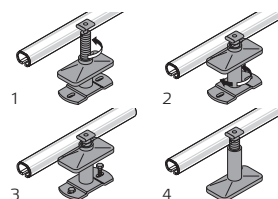

Einfache Montage



Fuß mit Bodenhülse, herausnehmbar

## 03.02 Führungsholme Technoline

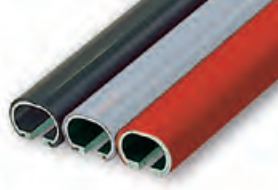
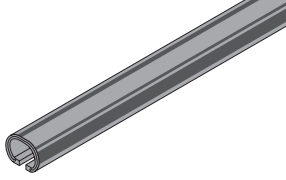
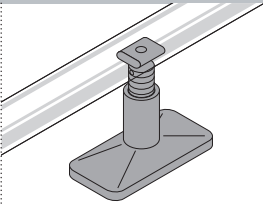
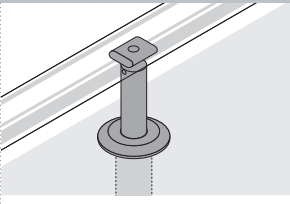
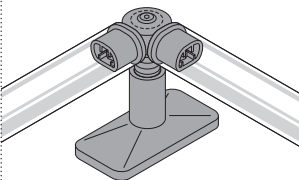
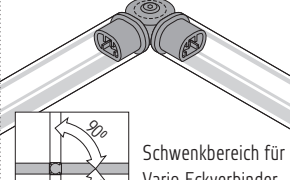
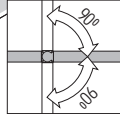
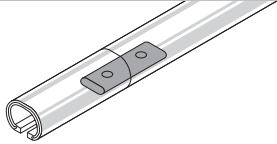
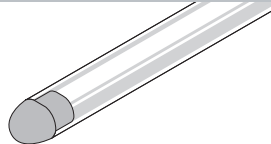
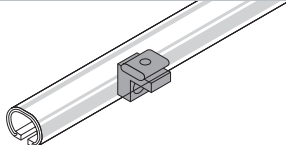
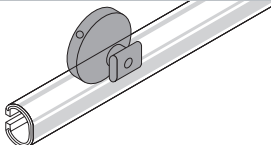
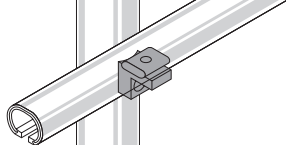
Führungsholm „Oval“		Farbpalette	
Best.-Nr. 1m	23.01309.44	Bitte bestellen Sie die von Ihnen gewünschte Farbe durch Anfügen der Farbkennzahl an die Best.-Nr.  Bestellbeispiel: Anthrazitgrau RAL 7016 Best.-Nr. 23.01309.44- <b>7016</b>	
Best.-Nr. 2m	23.01310.44		
Best.-Nr. 3m	23.01311.44		
Aluminiumprofil, komplett mit montiertem Kunststoffprofil. Lieferbar in 3 attraktiven Farben. Anthrazitgrau RAL 7016 Feuerrot RAL 3000 Lichtgrau RAL 7035			
			
Fuß, höhenverstellbar		Fuß mit Bodenhülse	
Best.-Nr. Anthrazitgrau RAL 7016*	23.86622.95-7016	Best.-Nr. Höhe bis Profil-Mitte 125 mm	23.25473.95
Best.-Nr. hochglanz-verchromt*	23.86622.95-0719	Best.-Nr. Höhe bis Profil-Mitte 150 mm	23.25474.95
Fuß höhenverstellbar von 135 - 195 mm Oberfläche hochglanz-verchromt Empfohlener Montageabstand max. 1 m		Problemlose, maschinelle Bodenreinigung durch Entnahme der Führungsholme. Oberfläche hochglanz-verchromt. Bodenhülse Ø 35 mm aus Aluminium. Empfohlener Montageabstand max. 1 m	
			
* Kunststoff-Fußplattenabdeckung			
Vario-Eckverbinder mit Fuß		Vario-Eckverbinder	
Best.-Nr. Anthrazitgrau RAL 7016	23.59865.95-7016	Best.-Nr.	23.69166.07-7016
Best.-Nr. Glanzverchromt 0719	23.59865.95-0719		
Für Verbindungen von 0° - 90°. Fuß höhenverstellbar von 135 - 195 mm, Oberfläche hochglanz-verchromt. Schwenkteil Kunststoff, Anthrazitgrau RAL 7016 mit Kunststoff-Fußplattenabdeckung		Für Verbindungen von 0° - 90°. Schwenkteil Kunststoff, Anthrazitgrau RAL 7016	
			
		 Schwenkbereich für Vario-Eckverbinder mit und ohne Fuß	
Verbindungstück		Abschlusskappe	
Best.-Nr.	23.89388.50	Best.-Nr.	23.69162.10
Zum Aneinanderschließen von Führungsholmen, Flacheisen, hochglanz-verzinkt-chromatiert.		Zinkdruckguss, Oberfläche hochglanz-verchromt	
			
Winkelbefestigung für Wand		Wandbefestigungsplatte	
Best.-Nr.	23.74993.44	Best.-Nr.	23.74994.44
Ausführung Aluminium.  Inkl. Befestigungsmaterial 1 Kunststoffdübel S10, 1 Holzschraube, halbrund 8 x 50.		Oberfläche hochglanz-verchromt.  Inkl. Befestigungsmaterial 1 Kunststoffdübel S10, 1 Holzschraube, halbrund 8 x 50.	
			
Winkelbefestigung für Standfuß			
Best.-Nr.	23.74992.44		
Ausführung Aluminium.  Inkl. Befestigungsmaterial 1 Schraube M8 x 30			
			

## 03.03 Führungsholme Edelstahl

Perfekter Schutz der Ladeneinrichtung vor anfahrenden Einkaufswagen

> Aus Edelstahl und Aluminium – korrosionsbeständig

> Wahlweise eckige oder runde Füße

> Variable Eckverbindungen von 90° - 270°



■ **Wanzl Führungsholme Edelstahl** sind der wirksame Schutz für Ladeneinrichtung, Kühlmöbel, Bedienungstheken usw. vor Beschädigungen durch Einkaufswagen und Transportgeräte. Besonders vorteilhaft ist die abgerundete Fußkonstruktion bei der Verwendung von Reinigungsmaschinen.

**Ausführung:** Stahlrohre aus Edelstahl, geschliffen. Füße und Eckverbinder aus Aluminium-Guss, natur oder Kunststoff-Pulver-beschichtet in RAL 9006 Weißaluminium.

**Zubehör:** Abschlusskappen, Rohre gebogen 90°, Vario-Eckverbinder, Verbindungselemente.

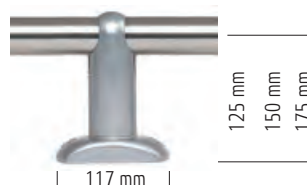

Fuß eckig Standardhöhen



Optimaler Schutz für  
Einrichtung und Wagen

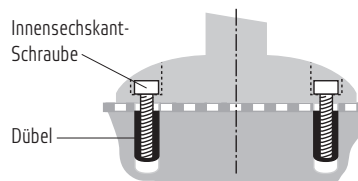

**Montage** für normaler Bodenbeschaffenheit serienmäßig im Lieferumfang

# 03.03 Führungsholme Edelstahl

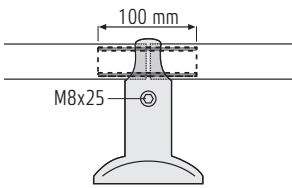
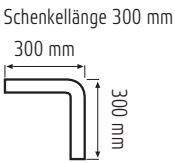
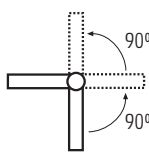
Führungsholme Edelstahl			
Rohre Ø 40 mm	1 m	3 m	Verbindungselement Ø 35,5 mm
<b>Best.-Nr.</b> Edelstahl geschliffen Max. Länge pro Holm 3 m. Berechnung jeweils ganze Meter	23.04017.09	23.04020.09	<b>Best.-Nr.</b> Gemuffte Rohrverbindung im Fuß 
<b>Fuß - rund</b> <b>Best.-Nr.</b> Höhe 125 mm Aluminium-Guss Fußplatte Ø 117 mm Montageabstand max. 1 m	23.21245.44/73*	<b>Fuß - eckig</b> <b>Best.-Nr.</b> Höhe 125 mm <b>Best.-Nr.</b> Höhe 150 mm <b>Best.-Nr.</b> Höhe 175 mm Aluminium-Guss, Fußplatte 117 x 60 mm Montageabstand max. 1 m	23.21244.07
<b>Rohr Ø 40 mm gebogen, 90°</b> <b>Best.-Nr.</b> Edelstahl geschliffen Schenkellänge 300 mm 	23.21251.09	<b>Vario-Eckverbinder, variabel einstellbar von 90° - 270°</b> <b>Best.-Nr.</b> Aluminium-Guss 	23.21246.44/73*
<b>Abschlusskappe für Rohr Ø 40 mm</b> <b>Best.-Nr.</b> Kunststoff Lichtgrau RAL 7035 Andere Farben auf Anfrage	23.06497.07		23.21247.44/73*

\* Bestellbeispiele:  
 23.21246.44 Aluminium-Guss natur  
 23.21246.73-9006 Kunststoff-Pulver-beschichtet  
 in RAL 9006 Weißaluminium

# 03.04 Führungsholme Edelstahl NX

Perfektes Erscheinungsbild – perfekte Funktion

- > Einfache und schnelle Montage
- > Exakt abgestimmt auf Wanzl-Einkaufswagen mit Rollen-Ø 125 mm
- > Aus geschliffenem Edelstahl – korrosionsbeständig



■ Mit **Wanzl Führungsholme Edelstahl NX** schützen Sie Ladeneinrichtungen und Kühltheken perfekt vor anfahren- den Einkaufswagen.



**Ausführung:** Verbindungsrohre, T-Verbinder, Abschluss- und Eckbögen aus geschliffenem Edelstahl-Rohr Ø 40 x 2 mm mit angeschweißten Füßen. Variabel einstellbarer Eck- verbinder für Verbindungen von 90° - 270°, Oberfläche Kunststoff-Pulver-beschichtet, schwarz. Steckverbinder und Abschlusskappe aus Kunststoff, schwarz. Abdeckro- sette aus Edelstahl.

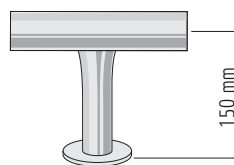

 Perfekte Funktion bei Einkaufswagen mit Rollen-Ø 125 mm

Anfahrhöhe für Einkaufswagen

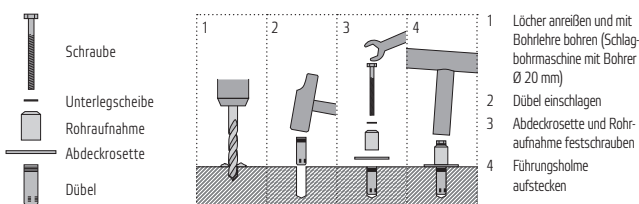
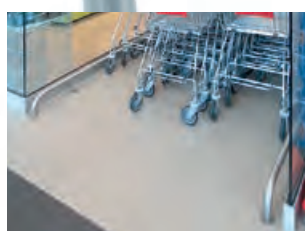

Montage für normaler Bodenbeschaffenheit, Befestigungsmaterial serienmäßig im Lieferumfang



# 03.04 Führungsholme Edelstahl NX

Führungsholme Edelstahl NX			
<b>Verbindungsrohre</b>			
Best.-Nr.	23.64189.09		
Verbindungsrohr 1 m mit 1 Fuß asymmetrisch, Länge 995 mm			
Best.-Nr.	23.64076.09		
Verbindungsrohr 2 m mit 2 Füßen asymmetrisch, Länge 1995 mm			
Best.-Nr.	23.63963.09		
Verbindungsrohr 3 m mit 3 Füßen asymmetrisch, Länge 2995 mm			
<b>T-Verbinder</b>			
Best.-Nr.	23.64415.09		
T-Verbinder kurz mit 1 Fuß mittig, Länge 190 mm			
Best.-Nr.	23.64302.09		
T-Verbinder lang mit 1 Fuß mittig, Länge 1800 mm			
<b>Abschlussbogen</b>		<b>Eckbogen 90°</b>	
Best.-Nr.	23.77975.09	Best.-Nr.	23.63511.09
<b>Eckbogen 135°</b>		<b>Vario-Eckverbinder 90°-270°</b>	
Best.-Nr.	23.89049.09	Best.-Nr.	23.89162.73
<b>Bodenbefestigung</b>		<b>Bodenbefestigung</b>	
Best.-Nr.	23.88597.95	Best.-Nr.	23.88710.95
für Abschlussbogen		für Verbindungsrohre und Eckbogen	
Nur für Nachholbedarf		Nur für Nachholbedarf	
<b>Steckverbinder</b>		<b>Abschlusskappe für Rohr-Ø 40 mm</b>	
Best.-Nr.	23.21244.07	Best.-Nr.	01.55962.07
Kunststoff, schwarz		Kunststoff, schwarz Andere Farben auf Anfrage	

## 03.05 Rammschutzbügel

*In vielen Bereichen wirksam einsetzbar*

- > **Einfache und schnelle Montage**
- > **Exakt abgestimmt auf Wanzl-Einkaufswagen mit Rollen-Ø 125 mm**
- > **Aus Stahlrohr – hochglanz-verchromt oder in Edelstahl**



■ Mit **Wanzl Rammschutzbügeln** schützen Sie Ladenmöbel, Kühlmöbel, Kassentische, Türen, Heizkörper usw. vor Beschädigungen durch Einkaufswagen.

**Ausführung:** Bügel und Eckbügel aus Stahlrohr Ø 40 x 2 mm. Montage auf dem Boden wahlweise verschraubt mit Stahlmuffen oder gesteckt mit Bodenhülsen. Oberfläche hochglanz-verchromt oder Edelstahl.

**Funktion:** Bei der Ausführung mit Bodenhülse können Bügel und Eckbügel für die Bodenreinigung entnommen werden. Die Bodenhülsen werden dann während der Reinigung mit den mitgelieferten Kunststoffstopfen verschlossen. Dies ist besonders vorteilhaft für die perfekte Reinigung bei der Verwendung von Reinigungsmaschinen.

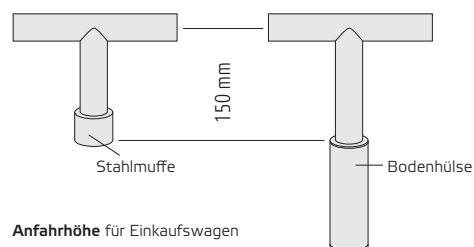

Perfekte Funktion bei Einkaufswagen mit Rollen-Ø 125 mm

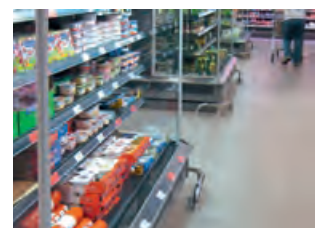

# 03.05 Rammschutzbügel

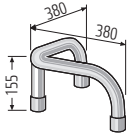
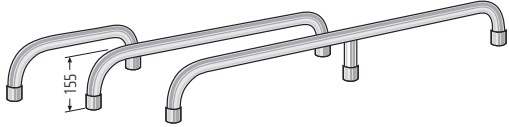
Rammschutzbügel					
Befestigung auf dem Boden mit Stahlmuffen					
	Eckbügel		Bügel		
Rohr Ø 40 mm inkl. Schrauben und Dübel					
Oberfläche	Best.-Nr.	Länge 500 mm Best.-Nr.	Länge 1000 mm Best.-Nr.	Länge 1500 mm Best.-Nr.	
Hochglanz-verchromt	23.80392.10	23.80393.10	23.80394.10	23.80395.10	
Edelstahl	23.80392.09	23.80393.09	23.80394.09	23.80395.09	

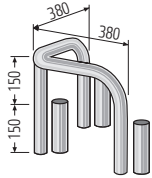
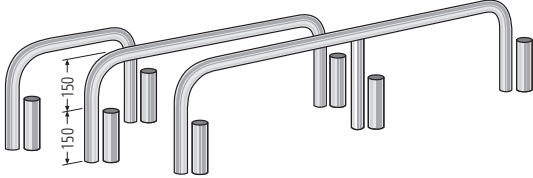
Rammschutzbügel					
Befestigung im Boden mit Bodenhülse					
	Eckbügel		Bügel		
Rohr Ø 40 mm					
Oberfläche	Best.-Nr.	Länge 500 mm Best.-Nr.	Länge 1000 mm Best.-Nr.	Länge 1500 mm Best.-Nr.	
Hochglanz-verchromt	23.80396.10	23.80397.10	23.80398.10	23.80399.10	
Edelstahl	23.80396.09	23.80397.09	23.80398.09	23.80399.09	

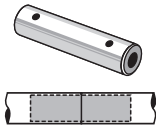
Zubehör	
Best.-Nr.	00.85076.09
Verbindungsteil für Bügel, zur Anfertigung von Zwischenlängen (verkürzen) Länge 150 mm, Ø 35,5 mm	

Für Nachholbedarf		
Best.-Nr.	23.80387.09	Best.-Nr. 01.63157.07
Bodenhülse komplett für Eckbügel und Bügel		Kunststoffstopfen zum Verschließen der Bodenhülse 

## 03.06 Protec 3®

Anfahrerschutz – robust, funktionell und formschön

- > **Wirksamer Schutz für Kühltheken und Ladeneinrichtungen**
- > **Ideal auch für Logistik- und Lagerbereiche**
- > **Empfehlenswert beim Einsatz unterschiedlich großer Einkaufswagen-Modelle**



■ Der **Wanzl Anfahrerschutz ProTec 3** ist der wirksame Schutz für Ladeneinrichtungen und Kühltheken sowie Ausstattungen von Logistik- und Lagerbereichen vor Beschädigungen durch anfahrenden Einkaufs- und Transportwagen, leichten Flurförderfahrzeugen und Putzmaschinen.

**Ausführung:** Anfahrerschutz aus profiliertem Stahlblech, galvanisch verzinkt. Verbinder, Ecken und Abschlusskappen aus Elastomer, schwarz. Fuß für Bodenbefestigung aus Stahlblech, galvanisch verzinkt und farblos einbrennlackiert.

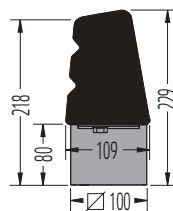

Perfekte Funktion bei





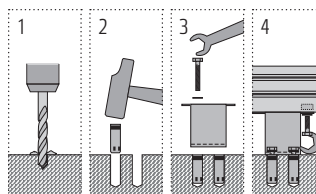
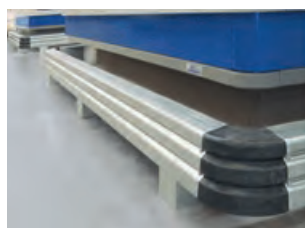



Schutzhöhe

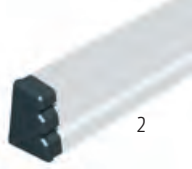

- 1 Löcher anreißen und mit Bohrlehre bohren (Schlagbohrmaschine mit Bohrer Ø 20 mm)
- 2 Beide Dübel einschlagen
- 3 Fuß festschrauben
- 4 Anfahrschutz-Profil auf die montierten Füße anlegen und verschrauben.

Montage bei normaler Bodenbeschaffenheit, Befestigungsmaterial serienmäßig im Lieferumfang

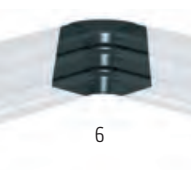
# 03.06 Protec 3®

RammSchutzbügel					
Anfahrerschutz-Profil		Abschlusskappe links		Abschlusskappe rechts	
Best.-Nr.	23.60100.50	Best.-Nr.	23.60106.07 9005	Best.-Nr.	23.60107.07 9005
Pro 1 m, Länge 3 m		Elastomer schwarz, inkl. Befestigungsmaterial		Elastomer schwarz, inkl. Befestigungsmaterial	
	1		2		3
Verbinder 180°		Außenecke 90°		Innenecke 90°	
Best.-Nr.	23.60105.07 9005	Best.-Nr.	23.60103.07 9005	Best.-Nr.	23.60104.07 9005
Elastomer schwarz, inkl. Befestigungsmaterial		Elastomer schwarz, inkl. Befestigungsmaterial		Elastomer schwarz, inkl. Befestigungsmaterial	
	4		5		6
Fuß für Bodenbefestigung					
Best.-Nr.	23.60108.51				
Stahlblech verzinkt und einbrennlackiert.					
Empfohlener Montageab- stand max. 1 m	7				

## Anfahrerschutz mit System

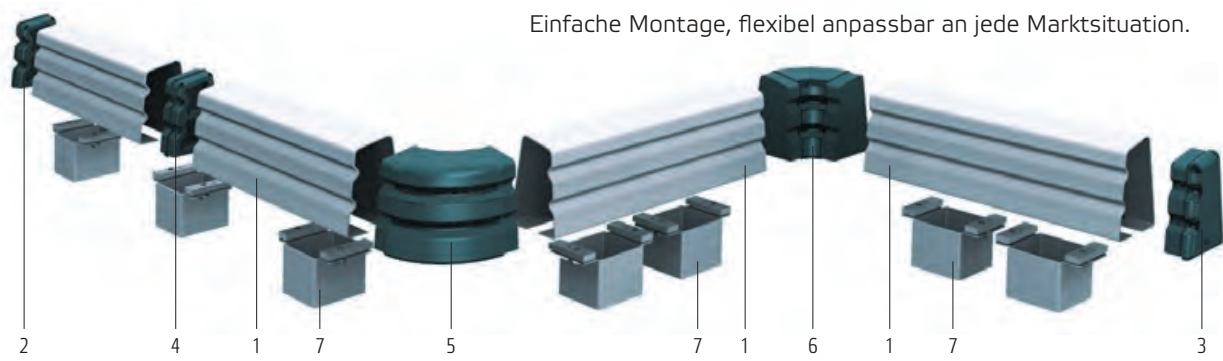

## 03.07 Rammschutz für Tiefkühltruhen

Schutzsysteme für AHT-Kühltruhen, Modelle Paris und Miami

- > Verstärkte Eckelemente
- > Seiten- und Mittelelemente besonders robust
- > Mit Be- und Entlüftungsschlitzen



■ Mit dem **Wanzl Rammschutz für Tiefkühltruhen** lassen sich Inseln mit AHT-Kühltruhen\* wirksam vor Beschädigungen durch anfahrenden Einkaufs- und Transportwagen, leichten Flurförderfahrzeugen und Putzmaschinen schützen.

\* Rammschutz für Kühltruhen anderer Hersteller auf Anfrage.



**Ausführung:** Rammschutz aus Stahlblech, hochglanzverchromt. Eckenelemente besonders robust, Mittel- und Seitenelemente gelocht für optimale Belüftung der Kühleinheiten nach Vorgabe des Truhenherstellers.

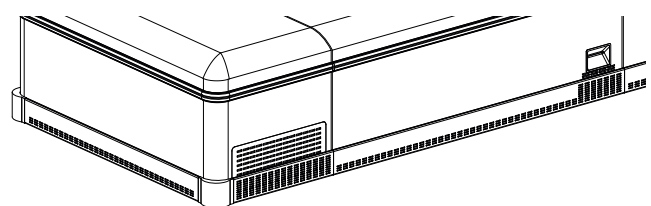

## 03.07 Rammschutz für Tiefkühltruhen

Kühltruhen-Schutzsysteme für weitere Modelle und andere Hersteller erhalten Sie auf Anfrage!

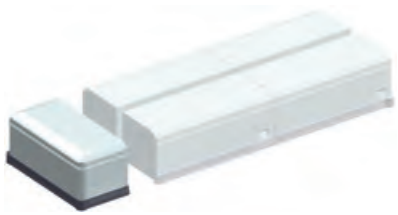
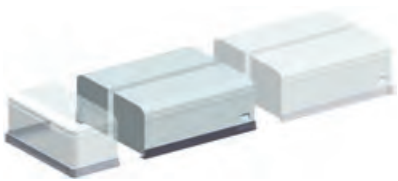
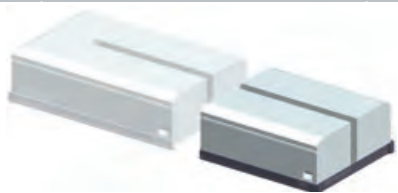
Rammschutz für AHT-Tiefkühltruhen und Liebherr-Kühltruhen			
<b>Kopftruhenpaket</b>	<b>für Modell Paris</b>	<b>für Modell Miami</b>	
<b>Best.-Nr.</b>	23.83875.10	23.12913.10	
1 Rammschutz-Mittelement 1 Eckelement rechts 1 Eckelement links 1 Seitenelement rechts kurz 1 Seitenelement links kurz inkl. Montagmaterial			
<b>Seitenelement für</b>	<b>Gangtruhe 1450 mm</b>	<b>Gangtruhe 2100 mm</b>	<b>Gangtruhe 2500 mm</b>
<b>Best.-Nr.</b>	23.07602.10	23.83873.10	23.83874.10
1 Seitenelement inkl. Montagmaterial			
<b>Endtruhenpaket für</b>	<b>Gangtruhen 1450 mm</b>	<b>Gangtruhen 2100 mm</b>	<b>Gangtruhen 2500 mm</b>
<b>Best.-Nr.</b>	23.07603.10	23.83872.10	23.83871.10
1 Rammschutz-Mittelement 1 Eckelement rechts 1 Eckelement links 1 Seitenelement rechts 1 Seitenelement links inkl. Montagmaterial			

# 03.08 Eckprotectoren Chrom oder Alu

Zum Schutz exponierter Ecken, Einrichtungen und Anlagen

- > **Chrom:** Aus stabilem Stahlblech, einfach zu Montieren
- > **Alu:** Aus robustem Aluminiumprofil mit eleganten Standsockeln
- > **Zwei Höhen lieferbar**

■ Mit **Wanzl Eckprotectoren** schützen Sie exponierte Ecken an Wänden, Ladeneinrichtungen, Kassentischen und Kühlmöbeln.

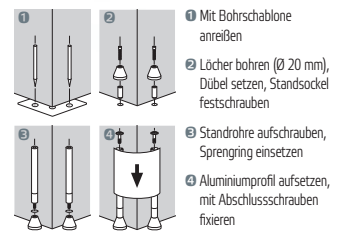

**Ausführung:** Stabiler Eckprotector aus Stahlblech, Oberfläche hochglanz-verchromt.

**Ausführung:** Aluminiumprofil natur eloxiert mit 4 mm Wandstärke. Stabile Standsockel und Standrohre aus Stahlrohr, Oberfläche hochglanz-verchromt.

Eckprotector Chrom		
Höhe	350 mm	500 mm
Best.-Nr.	23.62003.10	23.62004.10
Oberfläche hochglanz-verchromt		

Eckprotector Alu		
Höhe	200 mm	350 mm
Best.-Nr.	23.30319.95	23.30320.95
Oberfläche natur eloxiert und hochglanz-verchromt		



# 03.09 Protektor für Warensicherung

So bleiben Warensicherungssysteme zuverlässig in der Funktion

- > Hohe Widerstandsfähigkeit
- > Keine Abschirmung der Funktion des Warensicherungssystems
- > Schnelle und wirtschaftliche Montage



Beispiele mit EAS-Antenne

■ Mit **Wanzl Protektoren für Warensicherung** schützen Sie Ihre wertvollen Warensicherungssysteme und sich vor Inventurdifferenzen. Ansprechendes Design für alle Branchen.

**Ausführung:** Standfüße aus Stahlrohr mit Fußplatte. Schutzelemente aus Acrylglas. Gehäuse aus stabilem Stahl, geschweißt.

Protektor für Warensicherung	
Maße	Abhängig von der eingesetzten EAS-Antenne
Best.-Nr.	auf Anfrage
Gehäuse und Standfüße aus Stahl, Oberfläche hochglanz-verchromt	<p>Beispiel</p>

# 03.10 Rammschutzsäulen/Poller

Schutz und Führung an Durchgängen, automatischen Türen und Toren usw.

- > Aus robustem Edelstahl
- > Befestigung mit Fuß- bzw. Montageplatte
- > Lieferbar in drei verschiedenen Durchmessern



■ **Wanzl Rammschutzsäulen/Poller** für Schutz und Führung an Durchgängen, automatischen Türen und Toren usw. Beschädigungen an Gebäuden und Einrichtungen durch Transportwagen und leichte Flurfördergeräte werden wirksam reduziert.

**Ausführung:** Edelstahl. Rammschutzsäule Ø 50 mm mit Fußplatte und quadratischer Fußplattenabdeckung. Poller Ø 80 mm und 120 mm mit verdeckter, innenliegender Montageplatte.



	Rammschutzsäule	Poller	
	Ø 50 mm mit Fußplatte	Ø 80 mm mit Montageplatte	Ø 120 mm mit Montageplatte
Best.-Nr.	23.94418.09-0000	23.94419.09-0000	23.94420.09-0000
Höhe 800 mm inkl. Montagematerial			

# 03.11 Abweisringe

Zuverlässiger Schutz bei unachtsamem Umgang mit Einkaufswagen

- > Stoßabsorbierender Kunststoff
- > Einfache Montage, Nachrüstung möglich
- > Lieferbar in drei verschiedenen Innen-Durchmessern





■ Mit **Wanzl Abweisringe** schützen Sie wirkungsvoll Kundenführungen – vor allem farbig Kunststoff-beschichtete Ausführungen – und bewahren auf Dauer ihr gutes Aussehen. Abweisringe sind der zuverlässige Schutz für Standfüße, Durchgangssperren und Eingangsanlagen vor unachtsamem Umgang mit Einkaufswagen.

**Ausführung:** Stabiler, stoßabsorbierender Kunststoff. Einfache Montage mit 2 Schrauben in jeder gewünschten Höhe. Problemlose Nachrüstung an bereits gelieferten Anlagen.

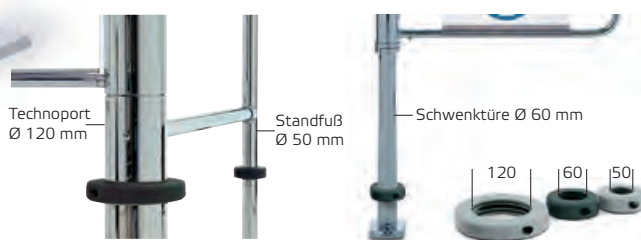
**Standardfarben:** Anthrazitgrau RAL 7016 und Lichtgrau RAL 7035. Sonderfarben auf Anfrage.



Abweisringe			
	Innen-Ø 50 mm	Innen-Ø 60 mm	Innen-Ø 120 mm
Best.-Nr.	23.88983.07-7016/7035*	23.88984.07-7016/7035*	23.23464.07-7016/7035*
Farbkennzahl*			
	RAL <b>7016</b> Anthrazitgrau		
	RAL <b>7035</b> Lichtgrau		
inkl. Montagematerial			

\* Bestellbeispiele:  
23.88983.07-**7016** Anthrazitgrau RAL7016  
23.88983.07-**7035** Lichtgrau RAL7035

# 04 Produktübersicht

## 04.01 - 04.02 Ausgänge N



01 AUSGANG N  
STANDARD



02 AUSGANG N  
HÖHEN 1400 UND 2000

## 04.03 Palettendurchfahrten



03 PALETTENDURCHFART  
MOTORISCH

## 04.04 - 04.08 Kassensperren mechanisch



04 KASSESPERRE  
CLASSIC



05 KASSESPERRE  
TANDEM



06 KASSESPERRE  
RP/RPS



07 KASSESPERREN  
S UND FS



08 KASSESPERRE  
SECURITY

## 04.09 Kassensperren/Schwenktüren elektronisch



09 MGATE

## 04.10 Checkout Manager Pro

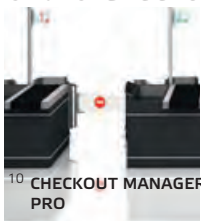

10 CHECKOUT MANAGER  
PRO

# 04 Durchgangssperren



# 04.01 Ausgang N

Sicherheit für Ihre Kunden bei Gefahr

- > Öffnung in Ausgangsrichtung
- > kein Notausgang / Fluchtweg
- > Auf Wunsch mit Alarmfunktion

Standfüße für Direktbefestigung  
(ohne Fußplatte) und Adapter  
siehe Seite 155



**AUSGANG N**  
mit Schwenkbügel Standard als Notausgang

# 04.01 Ausgang N

■ **Wanzl Ausgang N.** Keine Panik, mit diesem bewährten Baustein aus dem Wanzl Kundenführungs-Programm sind Sie immer auf der sicheren Seite – und Ihre Kunden ebenso.

## Ausführung

Stabile Konstruktion aus Stahlrohr. Schwenkbügel in Standard- oder hoher Ausführung, hohe Ausführung ausziehbar für variable Durchgangsbreiten. Oberfläche hochglanzverchromt. Hinweisschilder aus Kunststoff, inkl. Aufklebersatz. Panikfunktion beidseitig.

## Panikfunktion beidseitig

Öffnung mit einem bestimmten Druck in beide Richtungen. Die Panikrichtung bzw. der Fluchtweg wird durch das Anbringen des Aufklebersatzes definiert.

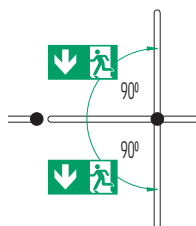

## Funktion

Der Schwenkbügel öffnen sich bis 90°, wenn ein bestimmter Druck im Panikfalle in Fluchrichtung ausgeübt wird. Der Fluchweg wird freigegeben. Nach Zurückdrücken des Schwenkbügels in die Ausgangsstellung ist die Anlage wieder funktionsfähig.

Ausgang N, Schwenkbügel Standard

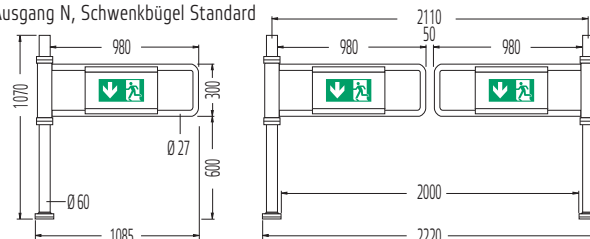

Ausgang N, Schwenkbügel hohe Ausführung

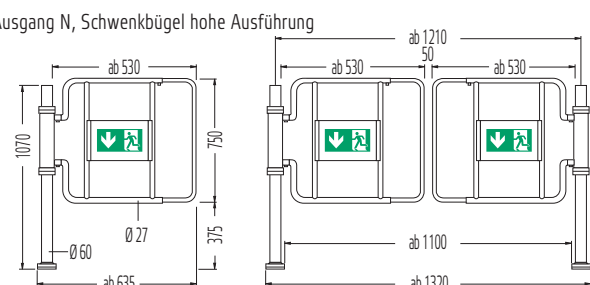

## Sicherheit

Ausgänge N entsprechen den Richtlinien des Gerätesicherheitsgesetzes. Dadurch werden behördliche Sicherheitsanforderungen erfüllt.

Ausgang N		
Schwenkbügel	Standard	Hohe Ausführung
Breite	980 mm	Ausziehbar ab 530 mm**
Best.-Nr.	23.02791.10/09/73-V001*	23.02795.10/09/73-V001*
Ausführungen Hochglanz-verchromt, Edelstahl oder Kunststoff-Pulver-beschichtet		
Aufklebersatz Selbstklebende Folien mit Notausgangssymbol und Sperrsymbol		
Zubehör	98.73142.00	** Bitte bauseitiges Einbaumaß angeben
Panikalarm, akustisch		
Alarmiert das Personal beim Auslösen der Paniksicherung durch Unbefugte		

\* Bestellbeispiele: 23.02791.10-V001 Hochglanz-verchromt  
 23.02791.09-V001 Edelstahl  
 23.02791.73-V001 Kunststoff-Pulver-beschichtet,  
 bitte gewünschte Farbe angeben.

## 04.02 Ausgang N 1400/2000

*Flexibel und sicher in den Höhen 1400 und 2000 mm*

- › *Öffnung in Ausgangsrichtung mit einem bestimmten Druck*
- › *Sichere Lösung für Notausgänge, Fluchtwege etc.*
- › *Für Durchgangsbreiten von 745 bis 2220 mm*



**AUSGANG N**  
Höhe 1400 mm als Notausgang



# 04.02 Ausgang N 1400/2000

## Ausführung

Stabile Konstruktion aus Stahlrohr. Schwenkbügel mit Stützrad, ausziehbar. Oberfläche hochglanz-verchromt. Rollenzentrierplatte, transparente Acrylglas-Scheiben in fünf Breiten, kürzbar, inkl. Aufklebersatz. Panikfunktion beidseitig.

## Panikfunktion beidseitig

Öffnung mit einem bestimmten Druck in beide Richtungen. Die Panikrichtung bzw. der Fluchweg wird durch das Anbringen des Aufklebersatzes definiert.

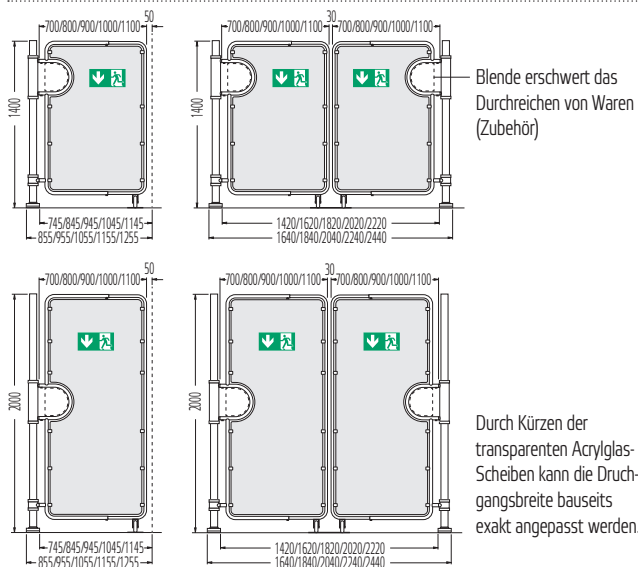
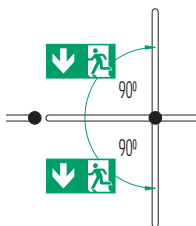

## Funktion

Der Schwenkbügel öffnet sich bis 90°, wenn ein bestimmter Druck im Panikfalle in Fluchrichtung ausgeübt wird. Der Notausgang wird freigegeben. Nach Zurückdrücken des Schwenkbügels in die Ausgangsstellung ist die Anlage wieder funktionsfähig.

## Sicherheit

Ausgänge N 1400/2000 entsprechen den Richtlinien des Gerätesicherheitsgesetzes. Dadurch werden behördliche Sicherheitsanforderungen erfüllt.

Ausgang N 1400/2000				
Höhe	1400		2000	
Schwenkarmlänge	Einzelanlage	Doppelanlage	Einzelanlage	Doppelanlage
700	23.02765.10-V003	Auf Anfrage	Auf Anfrage	Auf Anfrage
800	Auf Anfrage	Auf Anfrage	Auf Anfrage	Auf Anfrage
900	23.02765.10-V002	Auf Anfrage	23.02761.10-V001	23.02762.10-V001
1000	Auf Anfrage	Auf Anfrage	Auf Anfrage	23.02762.10-V002
1100	23.02765.10-V001	23.02766.10-V001	23.02761.10-V004	23.02762.10-V003
Ausführung hochglanz-verchromt. Kunststoff-Pulver-beschichtet oder Edelstahl auf Anfrage.				
Aufklebersatz Selbstklebende Folien mit Notausgangssymbol und Sperrsymbol				
Zubehör				
<b>Blende</b>	23.24670.95			
Erschwert das Durchreichen von Waren				
Aus glasklarem Acrylglas Inkl. Befestigungsmaterial				
<b>Panikalarm, akustisch</b>	98.06668.95			
Alarmiert das Personal beim Auslösen der Paniksicherung durch Unbefugte				

## 04.03 Palettendurchfahrt motorisch

Warenumschlag zuverlässig lenken

- › Links oder rechts öffnend mit bewährter Technik
- › Öffnungsimpuls per Bedienpult oder Fernsteuerung
- › Sichere Lösung für die Warenmanipulation etc.

Standfüße für Direktbefestigung  
(ohne Fußplatte) und Adapter  
siehe Seite 155



PALETTENDURCHFART MOTORISCH  
mit Raumteilersystem Classic

# 04.03 Palettendurchfahrt motorisch

■ Diese **Wanzl Palettendurchfahrten** sind moderne Schleusen für moderne Märkte. Elektrisch gesteuert öffnen sie schnell zuverlässig und vor allem zeitsparend für die Durchfahrt mit Flurfördergeräten.

## Ausführung

Säule und Schwenkbügel aus Stahlrohr, hochglanz-verchromt, farbig Kunststoff-Pulver-beschichtet oder Edelstahl\*. Schwenkmechanik komplett in die Säule integriert – besonders verletzungssicher. Hinweisschild aus transparentem Acrylglas.

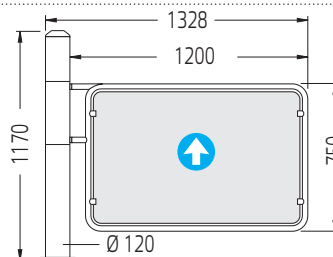

## Funktion

Öffnen und Schließen mit Signal von Bedienpult, Taster oder besonders bequem mit der mitgeführten Fernbedienung.

## Serienmäßige technische Ausstattung

- Betriebsspannung max. 24 V VDC für optimale Sicherheit.
- Palettendurchfahrten motorisch entsprechen nationalen und internationalen Sicherheitsanforderungen.
- Frei programmierbare Offenhaltezeit, danach schließt die Anlage automatisch wieder.
- Umstellung der Öffnungsrichtung vor Ort möglich.
- Adapter für externen Öffnungsimpulsgeber.
- Hohe Widerstandskraft bei Panikfunktion.

## Zubehör

Bedienpult, Fernbedienung.

Palettendurchfahrt motorisch		Zubehör		
	links öffnend	rechts öffnend	Bedienpult	Fernbedienung-Set
<b>Best.-Nr.</b>	23.63086.10/09/73*	23.63085.10/09/73*	98.72773.00	98.74468.00
Säule Palettendurchfahrt mit Schwenkbügel und Hinweisschild				
Ausführungen Hochglanz-verchromt Kunststoff-Pulver-beschichtet				

\* Bestellbeispiele: 23.63086.10 Hochglanz-verchromt  
 23.63086.09 Edelstahl  
 23.63086.73 Kunststoff-Pulver-beschichtet  
 Farben auf Anfrage.

## 04.04 Kassensperren Classic

*Damit es an der Kasse stimmt*

- › Abschließbar und in beide Richtungen zu öffnen
- › Ausziehbare Bügel zur exakten Anpassung an die Durchgangsbreite
- › Serienmäßige Paniksicherung

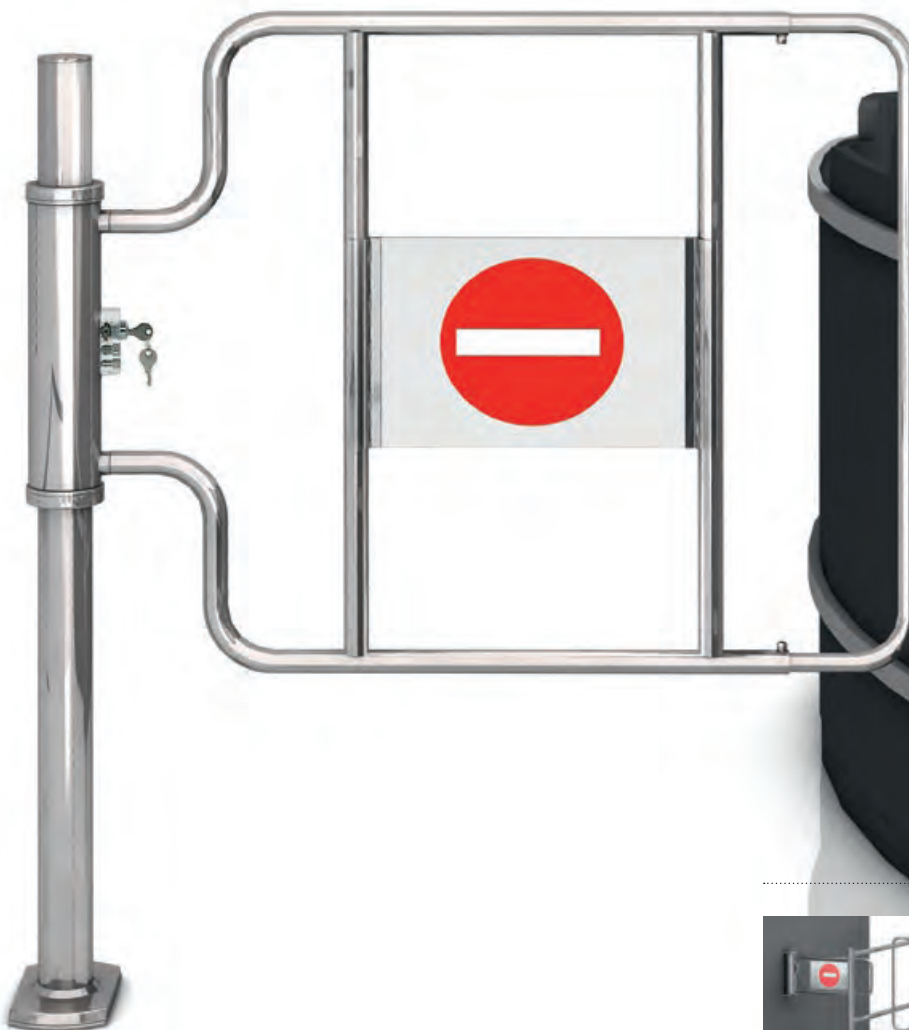

**KASSENSPERRE, ABSCHLIESSBAR**  
Hohe Ausführung mit Standfuß

Anwendungsbeispiele

## 04.04 Kassensperren Classic

■ **Wanzl Kassensperren** sind bewährte und zuverlässige Komponenten für die Kassenzone. Klare Signale und zuverlässige Sperren regeln den Kundenverkehr und erschweren Ladendiebstahl erheblich. Nur bei besetzten Kassen können Kunden den Markt verlassen.

### Ausführung

Stabiles Stahlrohr. Hinweisschild aus Kunststoff, beidseitig mit Sperrsymbol bedruckt, serienmäßig mit Schutzprofil. Schloss in Kunststoff-Gehäuse integriert. Oberfläche hochglanz-verchromt oder farbig Kunststoff-Pulver-beschichtet.

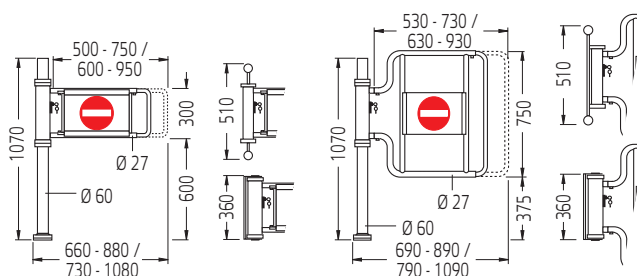

### Funktion

Nach Entriegeln der Kassensperre kann der Bügel in beide Richtungen geschwenkt werden und rastet jeweils in der 90°-Stellung ein. Paniksicherung serienmäßig.

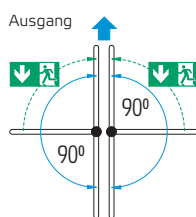

### Ausziehbarer Bügel

Zur Anpassung an die Durchgangsbreiten ausziehbar.

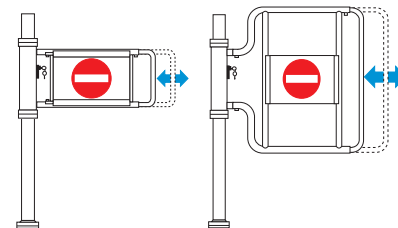

### Platz sparende Montagemöglichkeiten

#### Montage der Kassensperre zwischen Verbindungsrohren

Ideal für Kassenzonen mit beengtem Raumangebot.

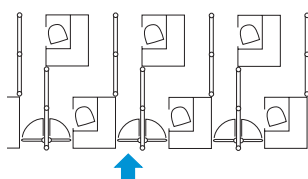

#### Montage mit Winkeladapter 90°

Standfuß-Montage vor dem Kassentisch. Pro Schwenkbügel werden 2 Adapter benötigt.

Oberfläche hochglanz-verchromt.

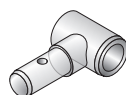

Winkeladapter 90°, 1 Stück  
Best.-Nr. 23.08415.10

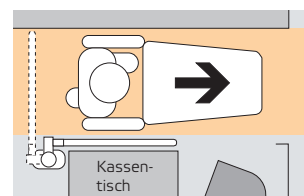

### Für Nachholbedarf

Hinweisschilder einzeln,  
 ⚡ Vorderseite, ⚡ Rückseite,  
 und Kunststoffprofile zur Montage  
 auf Anfrage.

# 04.04 Kassensperren Classic

Kassensperren „abschließbar“ - Standard-Ausführung				
Montage mit Standfuß	Bügel ausziehbar von 500 - 750 mm		Bügel ausziehbar von 600 - 950 mm	
	Standfuß links	Standfuß rechts	Standfuß links	Standfuß rechts
Best.-Nr.	23.33005.10-V001*	23.33005.10-V002*	23.33005.10-V003*	23.33005.10-V003*
<p>Fußplattenabdeckung Metall Ausgang Panikrichtung Paniksicherung serienmäßig</p>				
zwischen Verbindungsrohren	Rohrbefestigung links	Rohrbefestigung rechts	Rohrbefestigung links	Rohrbefestigung rechts
Best.-Nr.	23.33007.10-V001*	23.33007.10-V002*	23.33007.10-V003*	23.33007.10-V003*
<p>Ausgang Panikrichtung Paniksicherung serienmäßig</p>				
zwischen Verbindungsrohren	Rohrbefestigung doppelt		Rohrbefestigung doppelt	
Best.-Nr.	23.33011.10-V001*		23.33011.10-V002*	
<p>Ausgang Panikrichtung Paniksicherung serienmäßig</p>				
am Kassentisch	Flansch links	Flansch rechts	Flansch links	Flansch rechts
Best.-Nr.	23.33009.10-V001*	23.33009.10-V002*	23.33009.10-V003*	23.33009.10-V004*
<p>Ausgang Panikrichtung Paniksicherung serienmäßig</p>				

\* Bestellbeispiele: 23.33009.10-V001 Hochglanz-verchromt  
Kunststoff-Pulver-beschichtet und Edelstahl auf Anfrage.

Nur für Nachholbedarf:  
Schloss komplett mit Griffstück für Kassensperre „abschließbar“ Best.-Nr. 00.22439.07  
Schlüssel für Kassensperre „abschließbar“ Best.-Nr. 00.49321.00

# 04.04 Kassensperren Classic

Kassensperren „abschließbar“ - Hohe-Ausführung				
Montage mit Standfuß	Bügel ausziehbar von 530 - 730 mm		Bügel ausziehbar von 630 - 930 mm	
	Standfuß links	Standfuß rechts	Standfuß links	Standfuß rechts
Best.-Nr.	23.33005.10-V005*	23.33005.10-V006*	23.33005.10-V007*	23.33005.10-V008*
<p>Fußplattenabdeckung Metall</p> <p>Ausgang</p> <p>Panikrichtung</p> <p>Paniksicherung serienmäßig</p>				
zwischen Verbindungsrohren	Rohrbefestigung links	Rohrbefestigung rechts	Rohrbefestigung links	Rohrbefestigung rechts
Best.-Nr.	23.33007.10-V005*	23.33007.10-V006*	23.33007.10-V007*	23.33007.10-V008*
<p>Ausgang</p> <p>Panikrichtung</p> <p>Paniksicherung serienmäßig</p>				
zwischen Verbindungsrohren	Rohrbefestigung doppelt		Rohrbefestigung doppelt	
Best.-Nr.	23.33011.10-V003*		23.33011.10-V004*	
<p>Ausgang</p> <p>Panikrichtung</p> <p>Paniksicherung serienmäßig</p>				
am Kassentisch	Flansch links	Flansch rechts	Flansch links	Flansch rechts
Best.-Nr.	23.33009.10-V005*	23.33009.10-V006*	23.33009.10-V007*	23.33009.10-V008*
<p>Ausgang</p> <p>Panikrichtung</p> <p>Paniksicherung serienmäßig</p>				

\* Bestellbeispiele: 23.33005.10-V005 Hochglanz-verchromt  
Kunststoff-Pulver-beschichtet und Edelstahl auf Anfrage.

Nur für Nachholbedarf:  
Schloss komplett mit Griffstück für Kassensperre „abschließbar“ Best.-Nr. 00.22439.07  
Schlüssel für Kassensperre „abschließbar“ Best.-Nr. 00.49321.00

## 04.05 Kassensperren Tandem

*Eine Kassensperre mit doppelter Funktion für zwei Kassen*

- › *Intelligente Kassensperrenlösung für platz sparende Kasseninstallation*
- › *Ausziehbare Bügel zur exakten Anpassung an die Durchgangsbreite*
- › *Serienmäßig mit Paniksicherung*

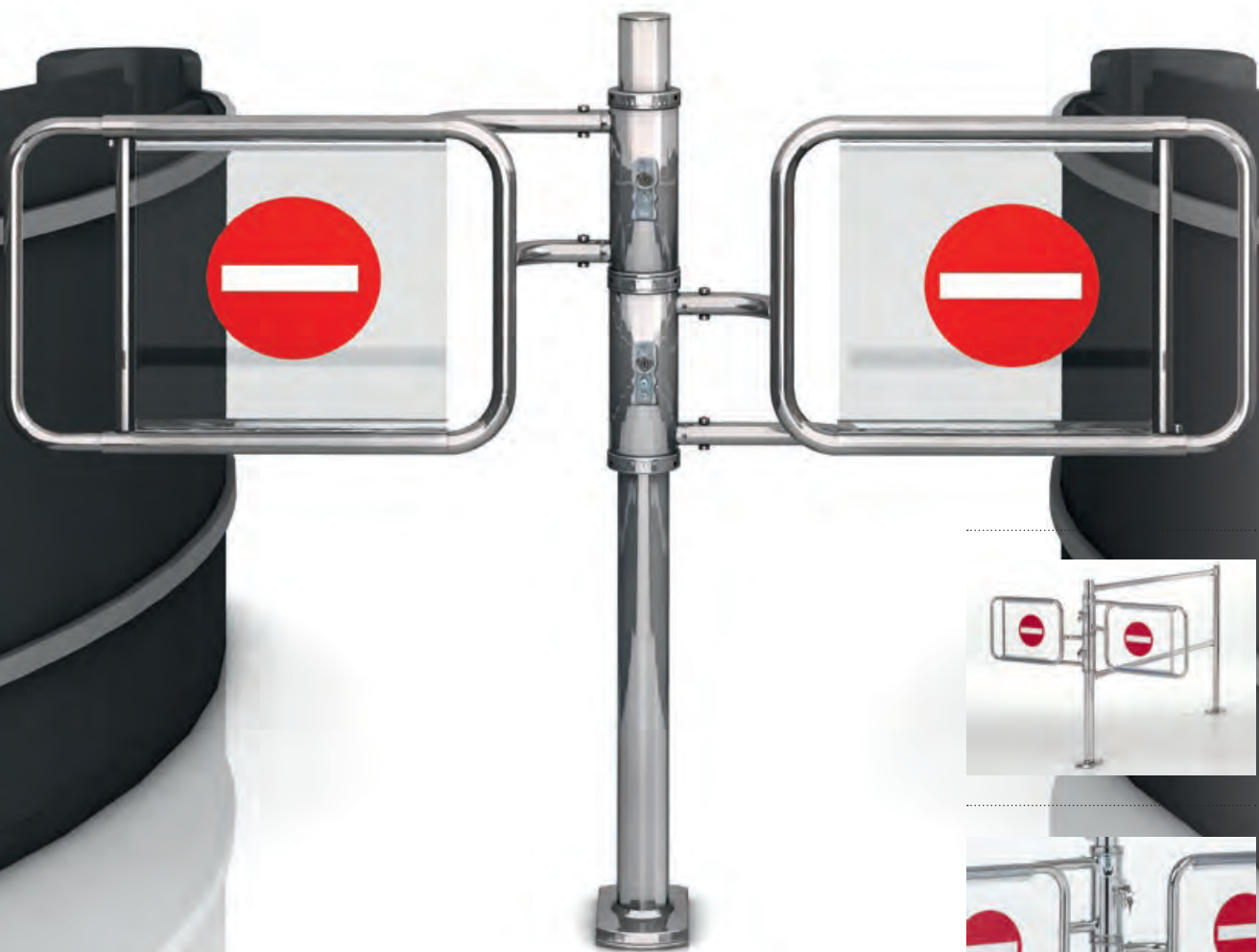

KASSENSPERRE TANDEM  
Beidseitig öffnend



# 04.05 Kassensperren Tandem

■ **Wanzl Kassensperre Tandem abschließbar.** Die kompakte und sichere Lösung zwischen zwei Kassentischen. Der vorhandene Platz wird optimal genutzt, die Durchgangsbreiten bleiben zu 100% erhalten. Die Kassensperre Tandem erhalten Sie auch als Einzellösung.

## Ausführung

Standfuß aus Stahlrohr. Schwenkteile serienmäßig mit Schloss. Schwenkbügel ausziehbar. Oberfläche hochglanzverchromt oder farbig Kunststoff-Pulver-beschichtet. Hinweisschilder wahlweise aus Kunststoff - weiß oder Acrylglas - transparent.

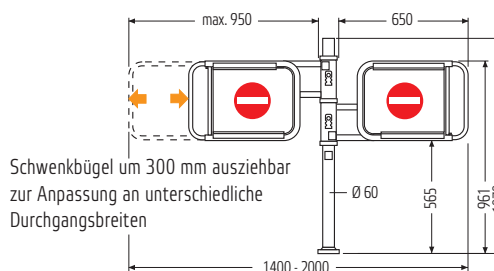

## Funktion

Beide Kassensperren können unabhängig voneinander betätigt werden.

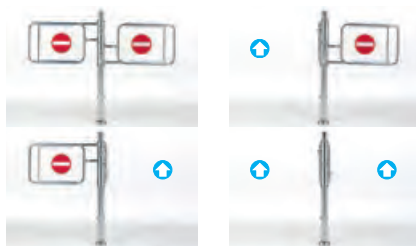

## Paniksicherung serienmäßig

Öffnungsrichtung und Panikrichtung sind immer in Richtung Ausgang.

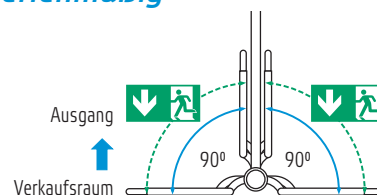

## Montagebeispiele

Optimale Montageposition ist am Anfang des Kassenbandes. Mit den Wanzl Kundenführungssystem Classic lassen sich auch andere Positionen verwirklichen.

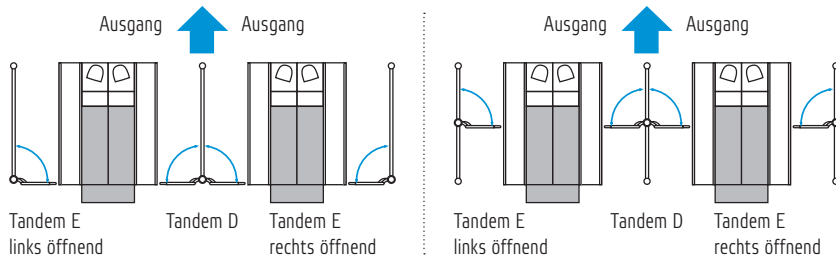

Kassensperren Tandem			
	Tandem D beidseitig öffnend	Tandem E links öffnend	rechts öffnend
mit Standfuß			
mit Hinweisschild weiß	23.24432.10/73*	23.24431.10/73*	23.24430.10/73*
mit Hinweisschild glasklar	23.24429.10/73*	23.24427.10/73*	23.24428.10/73*
Lieferung inkl. Befestigungsmaterial			

\* Bestellbeispiele: 23.24431.10 Hochglanz-verchromt  
23.24431.73 Kunststoff-Pulver-beschichtet  
Farben und Ausführung in Edelstahl auf Anfrage.

Nur für Nachholbedarf:  
Schloss komplett mit Griffstück für Kassensperre „abschließbar“ Best.-Nr. 00.22439.07  
Schlüssel für Kassensperre „abschließbar“ Best.-Nr. 00.49321.00

## 04.06 Kassensperren RP/RPS

*Einfache Bedienung – sichere Funktion*

- › *Leichte Kassensperre für die Montage an Kassentisch oder Wand*
- › *Ausziehbarer Bügel zur exakten Anpassung an die Durchgangsbreite*
- › *Serienmäßig mit Paniksicherung*

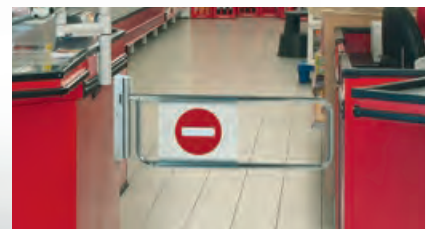

KASSENSPERRE RPS  
mit Schloss

# 04.06 Kassensperren RP/RPS

■ Mit **Wanzl Kassensperre RP und RPS** bekommen Sie Inventurdifferenzen besser in den Griff. Die Kassensperren sind in zwei Ausführungen lieferbar, wie es die jeweilige Kassensituation erfordert – genau richtig für die Sicherheit an unbesetzten Kassen.

## Ausführung

Stabiler Stahlrohrbügel, zur Anpassung an unterschiedliche Durchgangsbreiten ausziehbar. Lieferbar ohne (RP) oder mit Schloss (RPS). Oberfläche hochglanz-verchromt oder farbig Kunststoff-Pulver-beschichtet. Hinweisschilder wahlweise Kunststoff - weiß oder Acrylglas - transparent.

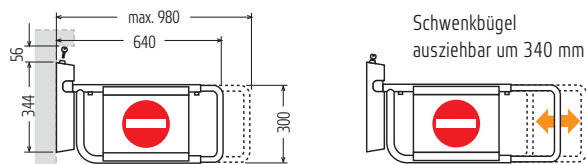

## Serienmäßige Paniksicherung

Die Kassensperre kann bei einem bestimmten Gegendruck jeweils in Richtung Ausgang geöffnet werden.

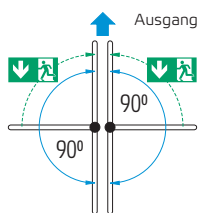

## Schloss

Zylinderschloss RPS



## Funktion RP

Nach dem Anheben des Schwenkarms kann die Kassensperre in beide Richtungen geöffnet werden und arretiert jeweils in der 90°-Stellung selbsttätig.

## Funktion RPS

Mit dem Schlüssel wird der Schwenkarm entriegelt. Nach dem Anheben des Schwenkarms kann die Kassensperre in beide Richtungen geöffnet werden und arretiert jeweils in der 90°-Stellung selbsttätig. In dieser Stellung kann der Schwenkarm mit dem Schlüssel verriegelt werden.

Kassensperren	RP	RPS
<b>Ausstattung</b>	<b>ohne Schloss</b>	<b>mit Schloss</b>
mit Hinweisschild weiß	23.00110.10/73*	23.00120.10/73*
mit Hinweisschild Acrylglas	23.00070.10/73*	23.00075.10/73*
Für die Montage an Wand oder Kassentisch		
<b>Zubehör Befestigungssatz</b>		
Best.-Nr.	23.30983.10	
für die Montage am Raumteiler-Standfuß		

\* Bestellbeispiele: 23.00110.10 Hochglanz-verchromt  
23.00110.73-7016 Kunststoff-Pulver-beschichtet in Anthrazitgrau RAL 7016

Nur für Nachholbedarf:  
Schloss komplett mit Schlüssel für Kassensperre RPS

Best.-Nr. 93.14380.10

## 04.07 Kassensperren S und FS

*Mehr Sicherheit am Check-out*

- › *Selbsttätig verriegelnd jeweils in 90°-Stellung*
- › *Ausziehbarer Bügel zur exakten Anpassung an die Durchgangsbreite*
- › *Serienmäßig mit beidseitiger Paniksicherung*

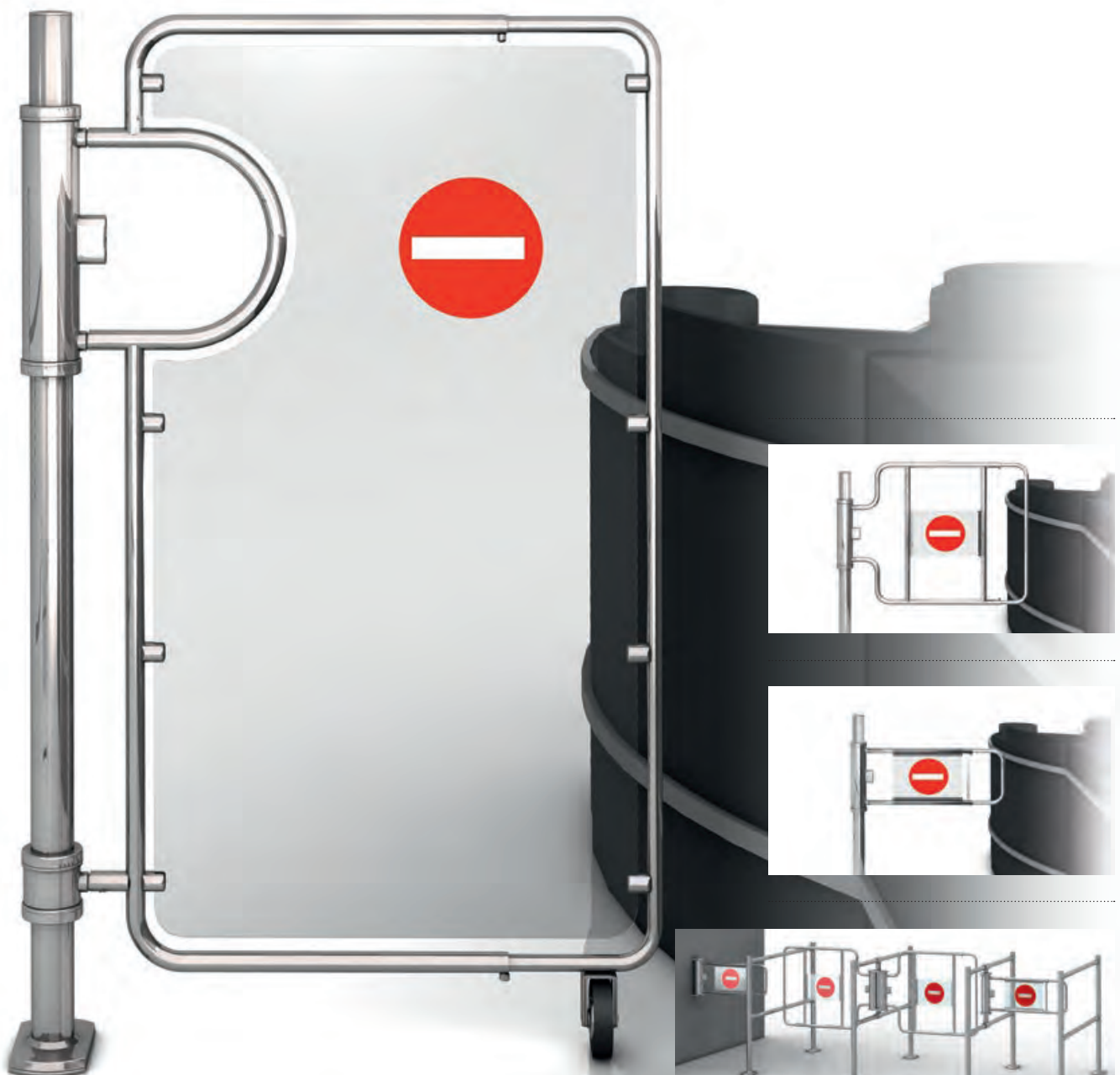

**KASSENSPERRE FS**  
am Standfuß

Anwendungsbeispiele Kassensperren S

## 04.07 Kassensperren S und FS

■ Mit den **selbstverriegelnden Wanzl Kassensperren S und FS** bekommen Sie Inventurdifferenzen besser in den Griff. Diese Kassensperren verriegeln selbsttätig und lassen sich vom Kunden nicht öffnen. Das heißt: optimale Sicherheit an unbesetzten Kassen.

### Ausführung Kassensperren S

Montage mit Standfuß, am Kassentisch oder zwischen Verbindungsrohren. Schwenkteile serienmäßig mit Schloss. Schwenkbügel ausziehbar. Oberfläche hochglanz-verchromt oder farbig Kunststoff-Pulver-beschichtet. Hinweisschilder Kunststoff - weiß oder Acrylglas - transparent.

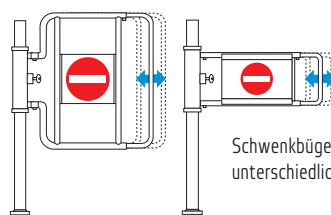

Schwenkbügel um 300 mm ausziehbar zur Anpassung an unterschiedliche Durchgangsbreiten

### Ausführung Kassensperren FS

Montage mit hohem Standfuß. Schwenkteile serienmäßig mit Schloss. Kürzbarer Schwenkbügel mit integrierter Stützrolle. Oberfläche hochglanz-verchromt oder farbig Kunststoff-Pulver-beschichtet. Transparente Acrylglasfüllung, beidseitig mit Sperrsymbolen.

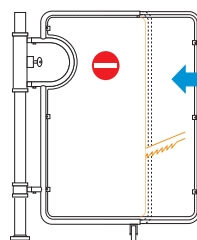

Kürzbarer Schwenkbügel zur Anpassung an die jeweilige Durchgangsbreite. Die Acrylglasfüllung wird vor Ort entsprechend gekürzt.

Design pend.



### Optimale Sicherheit

- Hohe übersteigsichere Ausführung
- Erschwertes Durchreichen von Waren
- Reduziert Diebstahlquoten erheblich

### Funktion

Nach dem Entriegeln der Kassensperre mit dem Schlüssel kann der Schwenkbügel in beide Richtungen bewegt werden und verriegelt jeweils in der 90°-Stellung selbsttätig. Der Schlüssel kann bereits vor Erreichen der Endposition abgezogen werden.



### Paniksicherung serienmäßig

Die Kassensperren können bei einem bestimmten Gegendruck in beide Richtungen geöffnet werden.

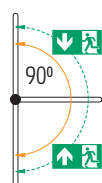

### Zubehör

#### Panikalarm akustisch

Der akustische Panikalarm alarmiert das Personal beim Auslösen der Paniksicherung durch Unbefugte.



Senkt Inventurdifferenzen!

#### Montage mit Winkeladapter 90°

Standfuß-Montage vor dem Kassentisch. Pro Schwenkbügel Kassensperre S werden 2 Adapter benötigt. Oberfläche hochglanz-verchromt.

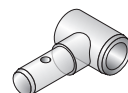
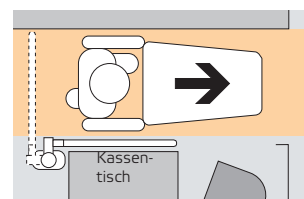

Winkeladapter 90°, 1 Stück Best.-Nr. 23.08415.10

# 04.07 Kassensperren S und FS

Kassensperre S – Standard-Ausführung		
Schwenkbügel ausziehbar am Standfuß	von 500 - 750 mm beidseitig öffnend	von 600 - 950 mm beidseitig öffnend
Best.-Nr.	23.02733.10/73*	23.02734.10/73*
Montage mit Standfuß		
Lieferung inkl. Befestigungsmaterial		
mit Rohrbefestigung	einfach, beidseitig öffnend	einfach, beidseitig öffnend
Best.-Nr.	23.02737.10/73*	23.02738.10/73*
Für die Montage zwischen Verbindungsrohren des 2-rohrigen Kundenführungssystems Classic		
Lieferung inkl. Befestigungsmaterial		
mit Rohrbefestigung	doppelt, beidseitig öffnend	doppelt, beidseitig öffnend
Best.-Nr.	23.02741.10/73*	23.02742.10/73*
Für die Montage zwischen Verbindungsrohren des 2-rohrigen Kundenführungssystems Classic		
Lieferung inkl. Befestigungsmaterial		
mit Flansch	beidseitig öffnend	beidseitig öffnend
Best.-Nr.	23.02745.10/73*	23.02746.10/73*
Für die Montage an Wand oder Kassentisch		
Lieferung inkl. Befestigungsmaterial		

Kassensperre FS		
Schwenkbügel in der Breite kürzbar am Standfuß	Einzelanlage	Doppelanlage
Höhe 1400 mm Best.-Nr.	23.02750.10/73*	23.02751.10/73*
Höhe 2000 mm Best.-Nr.	23.02755.10/73*	23.02756.10/73*
Montage mit hohem Standfuß		
Lieferung inkl. Befestigungsmaterial		

\* Bestellbeispiele: 23.02733.10  
23.00110.73

Hochglanz-verchromt  
Kunststoff-Pulver-beschichtet  
Farben auf Anfrage

Nur für Nachholbedarf:  
Schloss komplett mit Griffstück für Kassensperren S und FS  
Schlüssel für Kassensperren S und FS

Best.-Nr. 00.87780.00  
Best.-Nr. 00.53137.22

# 04.07 Kassensperren S und FS

Kassensperre S – Hohe Ausführung		
Schwenkbügel ausziehbar am Standfuß	von 500 - 750 mm beidseitig öffnend	von 600 - 950 mm beidseitig öffnend
Best.-Nr.	23.02735.10/73*	23.02736.10/73*
Montage mit Standfuß Lieferung inkl. Befestigungsmaterial		
mit Rohrbefestigung	einfach, beidseitig öffnend	einfach, beidseitig öffnend
Best.-Nr.	23.02739.10/73*	23.02740.10/73*
Für die Montage zwischen Verbindungsrohren des 2-rohrigen Kundenführungssystems Classic Lieferung inkl. Befestigungsmaterial		
mit Rohrbefestigung	doppelt, beidseitig öffnend	doppelt, beidseitig öffnend
Best.-Nr.	23.02743.10/73*	23.02744.10/73*
Für die Montage zwischen Verbindungsrohren des 2-rohrigen Kundenführungssystems Classic Lieferung inkl. Befestigungsmaterial		
mit Flansch	beidseitig öffnend	beidseitig öffnend
Best.-Nr.	23.02747.10/73*	23.02748.10/73*
Für die Montage an Wand oder Kassentisch Lieferung inkl. Befestigungsmaterial		

Zubehör für Kassensperren S und FS	
Panikalarm, akustisch	
Best.-Nr.	98.06668.95

## Kassensperren S

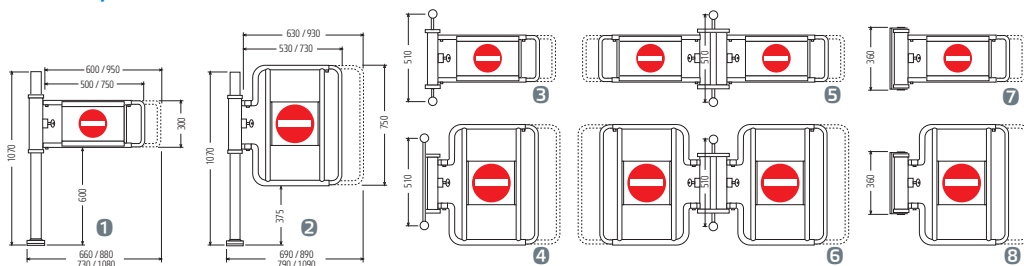

## Kassensperre FS

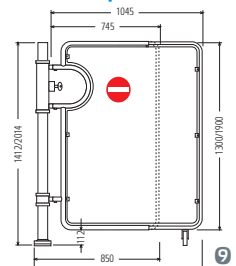

## 04.08 Kassensperre Security

*Die besonders sichere Lösung für die Kassenzone*

- › *Hohe, übersteigsichere Ausführung*
- › *Erschwertes Durchreichen von Waren*
- › *Türblatt aus Acrylglas*



**KASSENSPERRE SECURITY**  
am Standfuß



# 04.08 Kassensperre Security

Die **Kassensperre Security** ist eine besonders sichere Ausführung, die hilft, Diebstahlquoten zu reduzieren. Das Verlassen des Marktes an nicht besetzten Kassen wird verhindert.

## Ausführung

Stabiles Stahlrohr, mit intergriertem Schloss. Türblatt aus transparentem, 8 mm Acrylglas, mit Sperrsymbol beidseitig. Oberfläche hochglanz-verchromt oder farbig Kunststoff-Pulver-beschichtet.

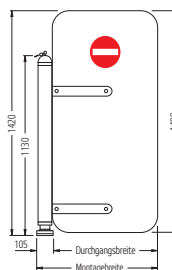

Für die Anpassung an die jeweilige Durchgangsbreite sind die Kassensperren Security mit Montagebreiten von 605 bis 1055 mm und den entsprechenden Durchgangsbreiten von 500 bis 950 mm in 50-mm-Abstufungen lieferbar.

## Funktion

Nach Entriegeln der Kassensperre kann die Tür in beide Richtungen geschwenkt werden und rastet jeweils in der 90°-Stellung ein. Sie ist nur mit Schlüssel zu entriegeln und selbstschließend.

## Schloss

Integriert in den Standfuß. Der Schlüssel kann vor Erreichen der Endposition abgezogen werden.

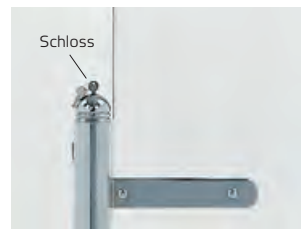

## Serienmäßige Paniksicherung

Die Kassensperre kann bei einem bestimmten Gegendruck jeweils in Richtung Ausgang geöffnet werden.

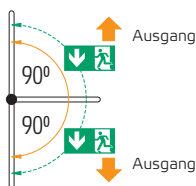

Kassensperre Security „abschließbar“			
	Durchgangsbreite mm	Montagebreite mm	Best.-Nr.
<p>Paniksicherung serienmäßig</p>	500	605	23.40041.10/73*
	550	655	23.40045.10/73*
	600	705	23.40049.10/73*
	650	755	23.40053.10/73*
	700	805	23.40057.10/73*
	750	855	23.40061.10/73*
	800	905	23.40065.10/73*
	850	955	23.40069.10/73*
	900	1005	23.40073.10/73*
	950	1055	23.40077.10/73*

\* Bestellbeispiele: 23.40041.10 Hochglanz-verchromt  
 23.40041.73 Kunststoff-Pulver-beschichtet  
 Farbe und Ausführung in Edelstahl auf Anfrage.

Nur für Nachholbedarf:  
 Schnappschloss Best.-Nr. 93.14251.00  
 Schlüssel Best.-Nr. 00.25430.00

# 04.09 mGate®

*Komfort-Kassensperre und elektronische Schwenktüre*

- > Ansteuerung über Checkout Manager PRO, Bedienpult, RFID, LAN usw.
- > Serienmäßiger Panikalarm und Panikfunktion beidseitig
- > Automatische Schwenkbügel-/Schwenkarm-Rückstellung



Pat. pend.

**MGATE®**  
Grundaufbau mit Standfuß, Schwenkbügel hohe Ausführung und Schild mit Sperrsymbol



Elektromagnetische  
Verträglichkeit (EMV)  
zertifiziert



**MGATE® COLOUR**  
Grundaufbau mit Standfuß, Schwenkbügel Colour Classic und Schild mit leuchtendem Sperrsymbol



Design pend.

**MGATE® COLOUR**  
Grundaufbau mit Flansch und ESG-Schwenkarm Colour mit leuchtendem Sperrsymbol (Designbeispiel auf Anfrage)



Design pend.

**MGATE®**  
Grundaufbau mit Flansch, Schwenkbügel Classic und weißem Schild mit Sperrsymbol

## 04.09 mGate® / mGate® Colour

Die **Durchgangssperren mGate®** sind die modernsten und innovativsten ihrer Art. Die intelligente Steuerungselektronik erlaubt jederzeit einen sicheren Betrieb und ermöglicht die spezielle Anpassung an Ihre Bedürfnisse. Das verbesserte Design, neue Funktionen und vielfältige Bügelvarianten erweitern das Einsatzspektrum in den Bereichen Kassen, Information usw.

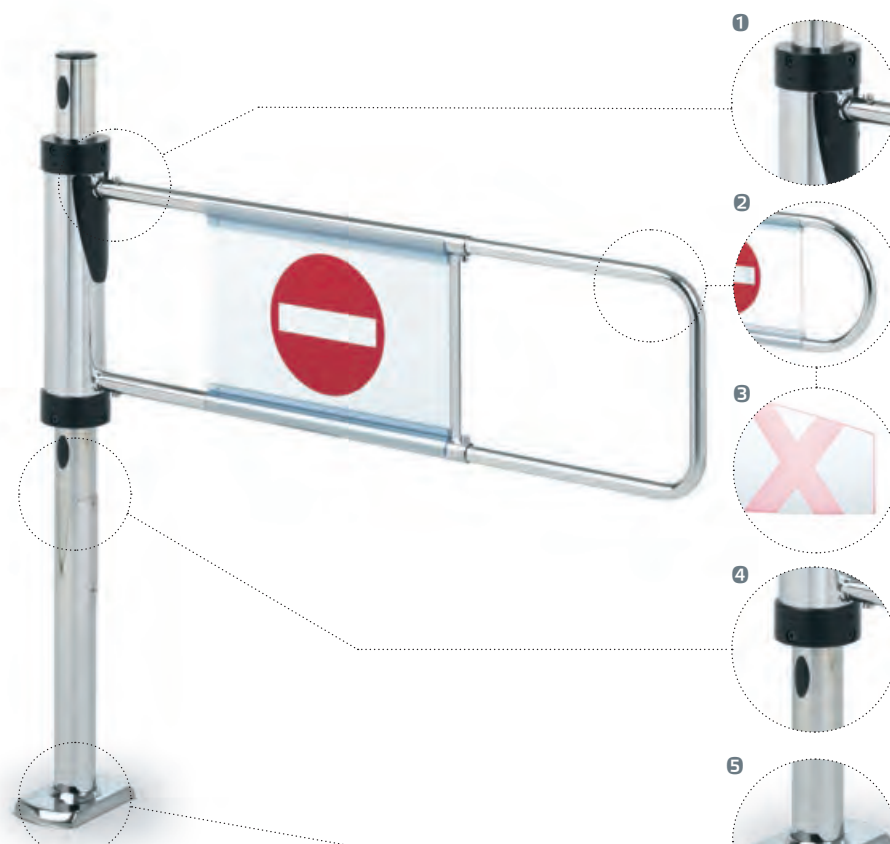

### MGATE®

Grundaufbau mit Standfuß, Schwenkbügel ausziehbar und weißem Schild mit Sperrsymbol

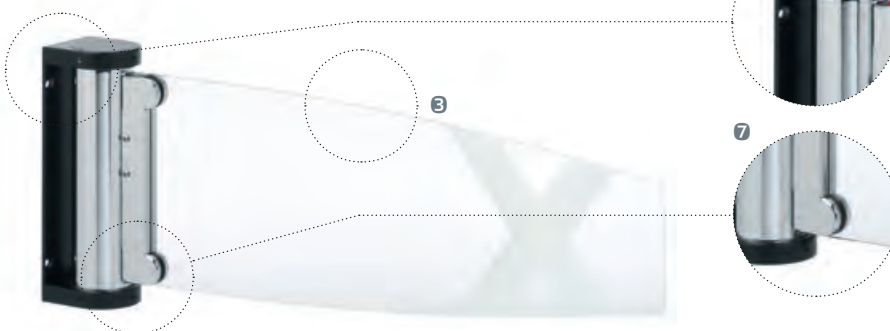

### MGATE®

Grundaufbau mit Flansch und ESG-Schwenkarm mit Sperrsymbol (Designbeispiel auf Anfrage)

#### 1 SCHWENKTEIL

mit Anschlusszapfen für die Montage der Schwenkbügel Classic oder Colour Classic

#### 2 SCHWENKBÜGEL

Mit weißem oder glasklarem Schild

- aus stabilem Stahlrohr in drei Längen
- aus stabilem Stahlrohr, ausziehbar
- aus stabilem Stahlrohr in hoher Ausführung, ausziehbar

Mit beleuchtetem Schild

- aus stabilem Stahlrohr in drei Längen
- aus stabilem Stahlrohr, kürzbar

#### SCHILD (BEISPIEL)

Beleuchtete Ausführung aus Acrylglas mit Sperrsymbol

#### 3 SCHWENKARM

aus bruchsicherem ES-Glas

- für individuelle Beschriftung
- mit Sperr- oder Pfeilsymbol

Colour aus bruchsicherem Acrylglas

- für individuelle Beschriftung
- mit Sperr- oder Pfeilsymbol
- optische Lichtführung mit LED-Lichtleiste
- Farbe einstellbar

#### SCHWENKARM (BEISPIEL)

Ausführung aus ES-Glas mit Sperrsymbol

#### 4 STANDFUSS

Stabiles Stahlrohr Ø 60 mm  
Anschlüsse für Kundenführung Classic in 90°, 180° und 270° serienmäßig vorbereitet und mit Kunststoffkappen abgedeckt

#### 5 FUSSPLATTE

4-fach anschraubbar  
Langlöcher für exakte Ausrichtung  
Fußplattenabdeckung aus Stahlblech

#### 6 FLANSCH

stabile Montageplatte mit vier Befestigungsbohrungen

#### 7 SCHWENKTEIL

mit Aufnahmen für ESG-Schwenkarme oder ESG-Schwenkarme Colour

**Hinweis:** mGate und mGate Colour sind keine Eingangsanlagen, Ausgangsanlagen oder ExitGates. Sie sind ausschließlich für den Infobereich oder als Kassensperren zu verwenden.

# 04.09 mGate® / mGate® Colour

## Inventurdifferenzen senken

Bei nicht besetzter Kasse sorgt die mGate® dafür, dass Kunden nur besetzte Kassen passieren. Manipulationsversuche werden sofort per Alarm an Ihr Personal weitergeleitet.



## Fluchtwege eröffnen

Im Notfall gibt die Anlage den Kassensbereich/-ausgang als Fluchtweg frei. Zum Wiederherstellen der Betriebsbereitschaft geht die mGate® vollautomatisch in die Ausgangsposition zurück.



## Ausführung

**Grundaufbau mit Standfuß:** Standfuß mit Fußplatte und Fußplattenabdeckung für die Bodenmontage. Gehäuse für Schwenkmechanik hochglanz-verchromt oder farbig Kunststoff-Pulver-beschichtet. Energiesparendes Bremssystem. Serienmäßig mit Panikalarm und beidseitiger Panikfunktion sowie Anschlüssen für die Anbindung an das Wanzl Kundenführungssystem Classic.

**Grundaufbau mit Flansch:** Stabile Montageplatte für die Montage an Kassentischen oder Wänden. Gehäuse für Schwenkmechanik hochglanz-verchromt oder farbig Kunststoff-Pulver-beschichtet. Energiesparendes Bremssystem. Serienmäßig mit Panikalarm und beidseitiger Panikfunktion.

**Schwenkbügel:** Stabiles Stahlrohr mit weißem oder glasklarem Kunststoffschild, wahlweise beidseitig mit Sperrsymbolen oder Vorderseite mit Pfeilsymbol und Rückseite mit Sperrsymbol.

**Schwenkbügel Colour:** Stabiles Stahlrohr mit beleuchtetem Glasschild mit beidseitig sichtbarem Sperrsymbol.

**ESG-Schwenkarm:** Bruchsicheres ES-Glas für individuelle Beschriftung oder mit Sperrsymbol.

**ESG-Schwenkarm Colour:** Bruchsicheres ES-Glas für optimale Lichtführung, für individuelle Beschriftung oder mit Sperrsymbol und LED-Lichtleiste unten. Farbe des LED-Lichtes einstellbar.

### Grundaufbau mit Standfuß

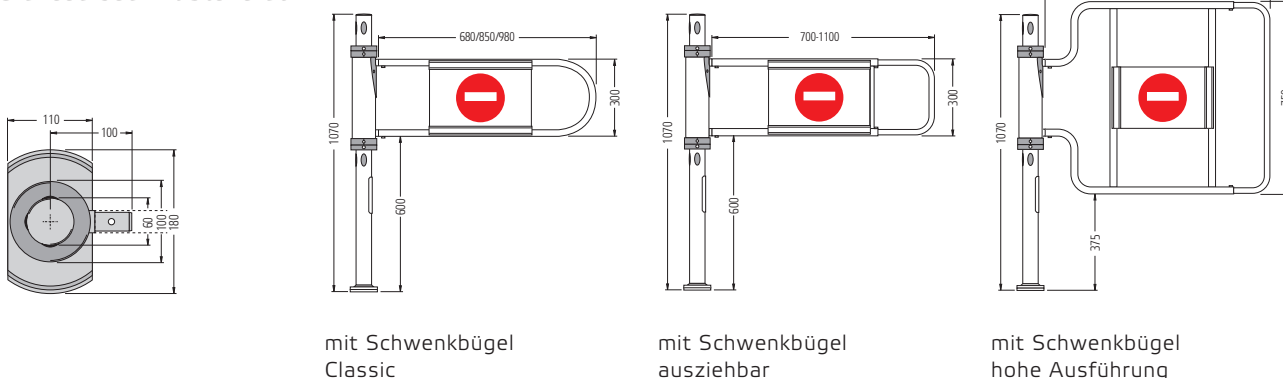

mit Schwenkbügel Classic

mit Schwenkbügel ausziehbar

mit Schwenkbügel hohe Ausführung

### Grundaufbau mit Flansch

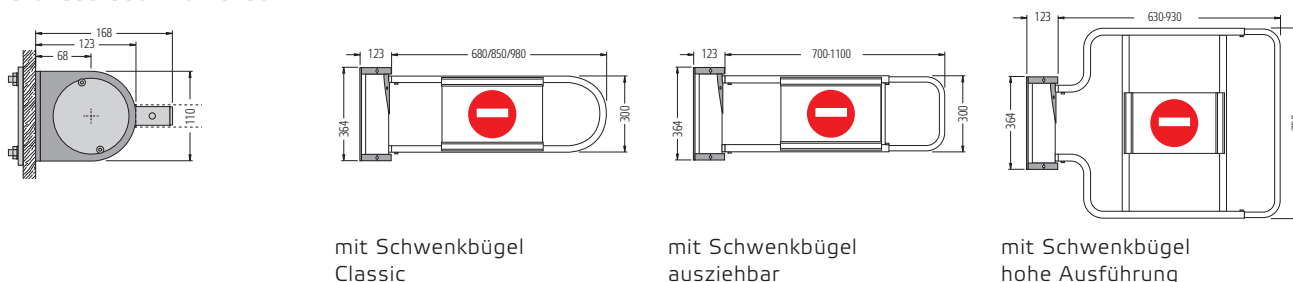

mit Schwenkbügel Classic

mit Schwenkbügel ausziehbar

mit Schwenkbügel hohe Ausführung

# 04.09 Praktische Ausgänge, attraktive Durchgänge

## Funktionen

Einstellbarer Öffnungswinkel (0-180°) per Teach-in programmierbar. Sichere und genaue Arretierung. Automatische Bügelrückstellung und beidseitige Paniksicherung.

## Steuerung

Ansteuerung über Kassen-PC bzw. Checkout Manager Pro, RFID, Netzwerkmodul WENI-Control mit LAN-Anschluss, Bedienpult oder Handtaster. In Verbindung mit Checkout Manager Pro öffnet bzw. schließt die mGate® automatisch bei An- oder Abmeldung der Kasse.

## Elektronische Paniksicherung

Beidseitig, mit akustischem Panikalarm und automatischer Schwenkbügel-/Schwenkarm-Rückstellung.

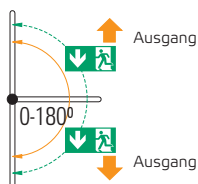

## Minimaler Energieverbrauch

Betriebsspannung von 24 V DC für optimale Sicherheit, damit entsprechen die Anlagen nationalen und internationalen Sicherheitsanforderungen. Energiesparend durch Ruhestrombremse – in den Arretierungspositionen fixiert die Bremse den Schwenkbügel/-arm ohne Stromverbrauch.

## Zubehör

**RFID-Sensor** für Öffnung über Karte oder Schlüsselanhänger (z. B. Zeiterfassung). Nach Freigabe wird die **Push2Go-Funktion** aktiviert und durch Antippen die Sperre in die gewünschte Durchgangsrichtung geöffnet.

**Bedienpult, Bedienpult mit WENI-Control oder Handtaster** für die manuelle Öffnung. **Webserver** (Software) für Bedienung über Webbrowser mit Tablet oder Smartphone möglich.

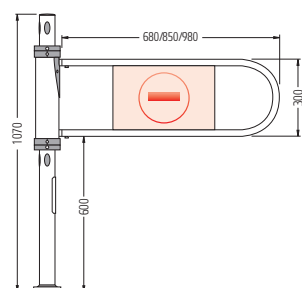

mit Schwenkbügel  
Colour Classic

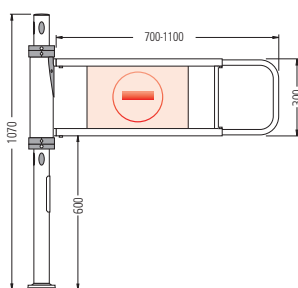

mit Schwenkbügel  
Colour kürzbar

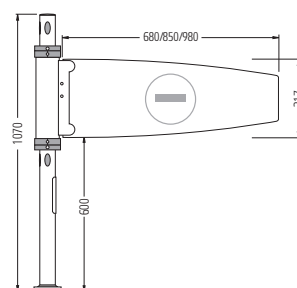

mit ESG-Schwenkarm  
mit Sperrsymbol

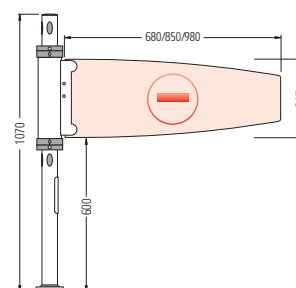

mit ESG-Schwenkarm  
Colour mit Sperrsymbol

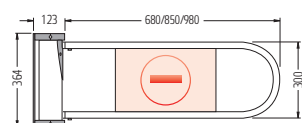

mit Schwenkbügel  
Colour Classic

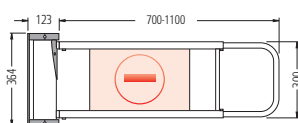

mit Schwenkbügel  
Colour kürzbar

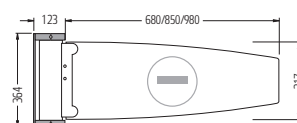



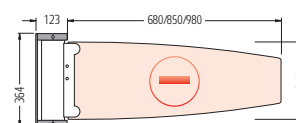



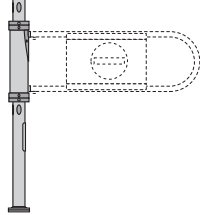

mit ESG-Schwenkarm  
mit Sperrsymbol

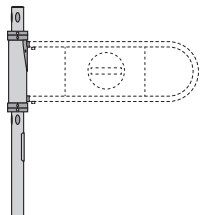
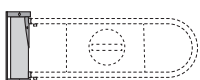
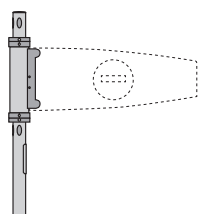

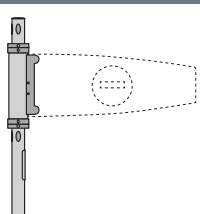
mit ESG-Schwenkarm  
Colour mit Sperrsymbol

# 04.09 mGate® Checkout / mGate® Checkout Colour

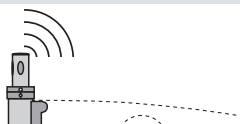
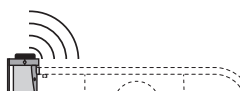
mGate® Checkout		mit Standfuß		mit Flansch	
Grundaufbau		für Schwenkbügel		für Schwenkbügel	
<p>Grundaufbau ohne Schwenkbügel, Länge der Anschlussleitung 1 m</p> <p>Ausführungen hochglanz-verchromt oder Kunststoff-Pulver-beschichtet</p>			<p>Best.-Nr.</p> <p>23.51795.10/73-9005*</p>		<p>Best.-Nr.</p> <p>23.51790.10/73-9005*</p>
Grundaufbau Colour		für Schwenkbügel-Colour		für Schwenkbügel Colour	
<p>Grundaufbau Colour ohne Schwenkbügel, Länge der Anschlussleitung 1 m</p> <p>Ausführungen hochglanz-verchromt oder Kunststoff-Pulver-beschichtet</p>			<p>Best.-Nr.</p> <p>23.51796.10/73-9005*</p>		<p>Best.-Nr.</p> <p>23.51791.10/73-9005*</p>
Grundaufbau		für ESG-Schwenkarm		für ESG-Schwenkarm	
<p>Grundaufbau ohne Schwenkarm, Länge der Anschlussleitung 1 m</p> <p>Ausführungen hochglanz-verchromt oder Kunststoff-Pulver-beschichtet</p>			<p>Best.-Nr.</p> <p>23.51797.10/73-9005*</p>		<p>Best.-Nr.</p> <p>23.51792.10/73-9005*</p>
Grundaufbau Colour		für ESG-Schwenkarm Colour		für ESG-Schwenkarm Colour	
<p>Grundaufbau Colour ohne Schwenkarm, Länge der Anschlussleitung 1 m</p> <p>Ausführungen hochglanz-verchromt oder Kunststoff-Pulver-beschichtet</p>			<p>Best.-Nr.</p> <p>23.51798.10/73-9005*</p>		<p>Best.-Nr.</p> <p>23.51793.10/73-9005*</p>

Zubehör RFID-Sensor und Push2Go-Funktion			
Best.-Nr.	RFID Modul Standfußversion	RFID Modul Flanschversion	Schlüssel
	23.79136.95-0000	23.73128.95-0000	98.76110.00-0000
<p>Für Freigabe mit Karte oder Schlüsselanhänger und Öffnen in die gewünschte Durchgangsrichtung durch Antippen</p>			
			

\* Bestellbeispiele: 23.51795.10-9005 hochglanz-verchromt, 23.51795.73-9005 Kunststoff-Pulver-beschichtet, Farben auf Anfrage.

# 04.09 Perfektes System

## Schwenkbügel/Schwenkarme

### Schwenkbügel Classic

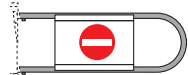

Bügellänge	Schild mit	Schild mit	Schild mit	Schild mit	Schild mit
680 mm	weiß	glasklar	weiß	glasklar	weiß
850 mm	23.38307.10-0005**	23.38307.10-0000**	23.38307.10-0004**	23.38307.10-0003**	23.38307.10-0000**
980 mm	23.72235.10-0000**	23.38194.10-0000**	23.38194.10-0004**	23.38194.10-0002**	23.38194.10-0002**
	23.53583.10-0000**	23.38420.10-0000**	23.38420.10-0004**	23.38420.10-0002**	23.38420.10-0002**

### Schwenkbügel ausziehbar

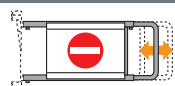

Bügellänge	Schild mit	Schild mit	Schild mit	Schild mit	Schild mit
Höhe 300 mm, ausziehbar 700 - 1100 mm	weiß	glasklar	weiß	glasklar	weiß
	00.90271.10-0003**	00.90271.10-0002**	00.90271.10-0000**	00.90271.10-0001**	00.90271.10-0001**

### Schwenkbügel hohe Ausführung

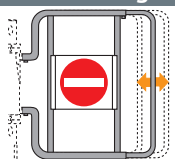

Bügellänge	Schild mit	Schild mit	Schild mit	Schild mit	Schild mit
Höhe 750 mm, ausziehbar 630 - 930 mm	weiß	glasklar	weiß	glasklar	weiß
	23.29498.10-0004**	23.29498.10-0002**	23.29498.10-0000**	23.29498.10-0005**	23.29498.10-0005**

### Schwenkbügel Colour Classic, Schild mit Sperrsymbol

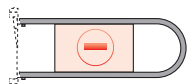

Bügellänge	Best.-Nr.
680 mm	23.67949.10-0000**
850 mm	23.65124.10-0000**
980 mm	23.68740.10-0000**

### Schwenkbügel Colour kürzbar, Schild mit Sperrsymbol

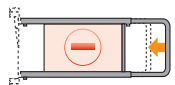

Bügellänge	Best.-Nr.
300 mm hoch, kürzbar 1100 - 750 mm	23.65011.10-0000**

### ESG-Schwenkarm für individuelle Beschriftung

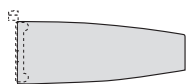

Armlänge	beidseitig
680 mm	23.62760.00-0000
850 mm	23.62772.00-0000
980 mm	23.62785.00-0000

### ESG-Schwenkarm mit Sperrsymbol



Armlänge	beidseitig
680 mm	23.64001.00-0002
850 mm	23.64014.00-0002
980 mm	23.64028.00-0002

### ESG-Schwenkarm Colour für individuelle Beschriftung

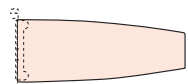

Armlänge	beidseitig
680 mm	23.62870.00-0000
850 mm	23.62882.00-0000
980 mm	23.62896.00-0000

### ESG-Schwenkarm Colour mit Sperrsymbol

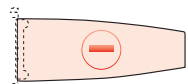

Armlänge	beidseitig
680 mm	23.64112.00-0002
850 mm	23.64135.00-0002
980 mm	23.64151.00-0002

## Zubehör Bedienpulte/Handtaster

### Bedienpult

Best.-Nr. 98.76201.00-0000

Für manuelle Öffnung  
Anschlussleitung separat  
bestellen, max. 50 m möglich



### Bedienpult mit WENI-Control

Best.-Nr. 98.76204.00-0000

Mit Netzwerkkarte\*\*\*  
Für manuelle Öffnung  
Anschlussleitung separat  
bestellen, max. 50 m möglich



### Handtaster

Best.-Nr. 23.79249.95-0000

Für manuelle Öffnung  
Zuleitung 5 m  
Anschlussleitung max. 50 m  
möglich



\*\* Schwenkbügel hochglanz-verchromt.

Schwenkbügel Edelstahl oder Kunststoff-Pulver-beschichtet auf Anfrage.

\*\*\* Zubehör für Bedienpult mit WENI-Control: Webserver 98.76287.00-0000

Anschlussleitungen für Bedienpulte: 5 m 98.76206.00-0000  
15 m 98.76207.00-0000  
30 m 98.76335.00-0000  
Patchleitungen: 5 m 98.74362.00-0000  
15 m 98.74364.00-0000

# 04.10 Checkout Manager PRO

*Kassenleitsystem für eGate Checkout mit höchstem Anspruch*

- > *Reduziert Wartezeiten der Kunden durch gezielten Personaleinsatz*
- > *Zukunftssicher durch modernste Technik und Schnittstellen*
- > *Individuelle Sprachansagen – größtmöglicher Vorteil für Kunden und Personal*



CHECKOUT MANAGER PRO  
in Kombination mit eGate® Checkout





## 04.10 Checkout Manager PRO

■ Mit dem **Checkout Manger Pro** werden die Abläufe im Kassenbereich zuverlässig koordiniert. Durch gezielten Personaleinsatz werden Kassen besetzt und Wartezeiten für die Kunden reduziert. Individuelle Sprachansagen informieren die Kunden über Öffnen und Schließen der Kassen, aber auch Marktleiter und Personal wo es im Markt gewünscht wird.

*Die Komplettlösung made by **wanzl***

### Ausführung

Der Checkout Manager Pro besteht pro Kasse aus dem folgenden Basis-Paket: LED-Anzeigeeinheit, Steuerung mit Netzteil und Bedienpult mit Gehäuse oder zum Einbau in den Kassentisch.



### LED-Anzeigeeinheit

Die **LED-Anzeigeeinheit** dient als Blickfang im Kassenbereich und informiert Ihre Kunden über den jeweiligen Kassenzustand. Lästige Wartezeiten werden dadurch reduziert.



### Zukunftssichere Technik

Modernste **Bedienpulte** für bis zu zehn Kassen mit Gehäuse oder zum Einbau in die Kassentische. Alle Steuerungselemente sind einfach zu bedienen und bieten individuelle Installationsmöglichkeiten. Der Checkout Manager Pro ist für zukünftige Aufgaben bestens gerüstet.



### Zubehör

Durch verschiedene **Erweiterungssets** passt sich das System einfach an die vorhandene Marktgröße an.



**Touch-PC mit CMP-PC-APP.**  
Intuitive Benutzeroberfläche mit Anzeige des Kassenzustand von bis zu 10 Kassen für die Marktleitung. Möglichkeit zum Abspielen von Informationen und Werbung.



# 04.10 Checkout Manager PRO

## Funktionsbeispiele

Bedienpult für die Steuerung bei bis zu zehn Kassen.

## Lautstärkeregelung

Die Lautstärkeregelung der verschiedenen Marktbereiche erfolgt direkt am Bedienpult von Kasse 1.

### Symbolerklärung/Tastenbelegung



### Anforderung und Öffnung einer weiteren Kasse

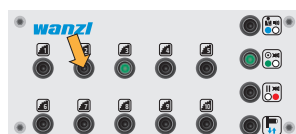

Taste der zu öffnenden **Kasse 2** drücken

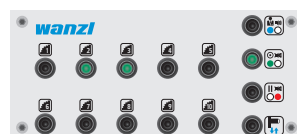

LEDs der Taste Kasse 2 und 3 leuchten an allen Kassen Grün



LED-Anzeige an der Kasse 2 blinkt Grün  
Sprachansage: Kasse 2 wird für Sie geöffnet  
LED-Anzeige an der Kasse 2 leuchtet Grün  
Wiederholung der Sprachansage nach 60 Sek., wenn keine Anmeldung an der Kasse erfolgte

Kassenbelegung erfolgt durch Anmeldung an der Kasse 2  
eGate Checkout für Kasse 2 öffnet  
LED-Anzeigeeinheit an der Kasse 2 leuchtet Grün

### Öffnung einer weiteren Kasse

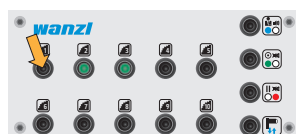

Anmelden an der Kasse 1

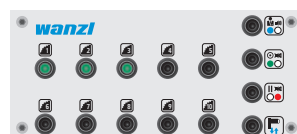

LEDs der Taste Kasse 1, 2 und 3 leuchten an allen Kassen Grün



LED-Anzeige an der Kasse 1 blinkt Grün für die Dauer der Sprachansage: Kasse 1 wird für Sie geöffnet

eGate Checkout öffnet  
LED-Anzeigeeinheit an der Kasse 1 leuchtet Grün

### Schließung einer Kasse

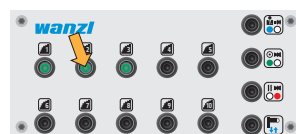

Taste der zu schließenden **Kasse 2** drücken

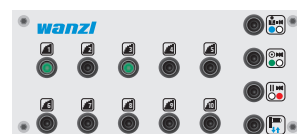

LEDs der Taste Kasse 2 erlischt an allen Kassen



LED-Anzeige an der Kasse 2 blinkt Rot  
Sprachansage: Diese Kasse schließt ...  
LED-Anzeige an der Kasse 2 leuchtet Rot  
Wiederholung der Sprachansage nach 60 Sek., wenn keine Abmeldung an der Kasse erfolgte

Kassenabmeldung erfolgt an der Kasse 2  
eGate Checkout für Kasse 2 schließt  
LED-Anzeigeeinheit an der Kasse 2 erlischt

# 04.10 Checkout Manager PRO

## Filialleitung anfordern

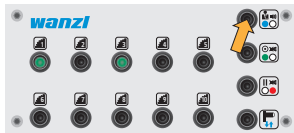

An der angemeldeten Kasse 1 Taste **Filialleitung** drücken

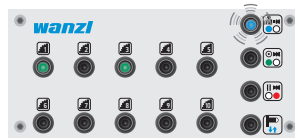

LEDs der Taste Kasse1 und 3 leuchten an allen Kassen Grün  
LED der Taste Filialleitung blinkt Blau



LED-Anzeige an der Kasse 1 blinkt für 60 Sekunden Blau/Grün  
Sprachansage: Filialleitung zur Kasse ...  
LED-Anzeige an der Kasse 1 leuchtet nach 60 Sek. Grün

## Anforderung aufheben



An der angemeldeten Kasse 1 Taste **Filialleitung** erneut drücken  
LED-Anzeige schaltet auf Grün  
TASTE Filialleitung an der Kasse 1 erlischt

## Öffnung der Hauptkasse

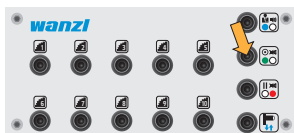

Taste **Hauptkasse festsetzen** drücken  
Anmelden an der Kasse 3

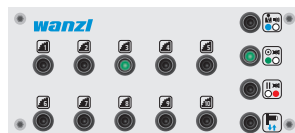

LEDs der Tasten Hauptkasse und Kasse 3 leuchten an der festgelegten Kasse 3 Grün



eGate Checkout für Kasse 3 öffnet  
Keine Sprachansage  
LED-Anzeigeeinheit an der Kasse 3 leuchtet immer Grün

## Pause einleiten



An der angemeldeten Kasse 1 Taste **Pause** drücken

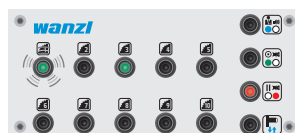

LEDs der Taste Kasse1 blinkt an allen Kassen Grün  
Während der Pause kann Kasse 1 von keiner anderen Kasse angewählt werden







LED-Anzeige an der Kasse 1 schaltet sofort auf Rot um  
Keine Sprachansage

## Pause beenden



An der Kasse 1 Taste **Pause** erneut drücken  
LED-Anzeige an der Kasse 1 bleibt Rot  
Erneutes Anmelden wieder möglich

## 04.10 Checkout Manager PRO

Checkout Manager PRO				
Basispaket für	3 Kassen	4 Kassen	5 Kassen	6 Kassen
Bedienpult mit Gehäuse	23.65241.95-0000	23.65242.95-0000	23.65243.95-0000	23.65244.95-0000
Bedienpult zum Einbau	23.65241.95-0001	23.65242.95-0001	23.65243.95-0001	23.65244.95-0001
Basispaket für	7 Kassen	8 Kassen	9 Kassen	10 Kassen
Bedienpult mit Gehäuse	23.65245.95-0000	23.65246.95-0000	23.65247.95-0000	23.65248.95-0000
Bedienpult zum Einbau	23.65245.95-0001	23.65246.95-0001	23.65247.95-0001	23.65248.95-0001
Basispaket bestehend aus:				
<ul style="list-style-type: none"> <li>- Steuerung</li> <li>- Bedienpult mit Gehäuse bzw. Bedienpult zum Einbau in den Kassentisch</li> <li>- Netzteil</li> <li>- Halterung für Acrylglaschild</li> <li>- Set Deckenlautsprecher mit 4 Lautsprechern</li> <li>- Set Deckenlautsprecher mit 2 Lautsprechern</li> <li>- allen Verbindungsleitungen</li> </ul>				
Acrylglaschild	Design I - links	Design I - rechts		
Nr. 1	97.30170.07-0001	97.30180.07-0001		
Nr. 2	97.30170.07-0002	97.30180.07-0002		
Nr. 3	97.30170.07-0003	97.30180.07-0003		
Nr. 4	97.30170.07-0004	97.30180.07-0004		
Nr. 5	97.30170.07-0005	97.30180.07-0005		
Nr. 6	97.30170.07-0006	97.30180.07-0006		
Nr. 7	97.30170.07-0007	97.30180.07-0007		
Nr. 8	97.30170.07-0008	97.30180.07-0008		
Nr. 9	97.30170.07-0009	97.30180.07-0009		
Nr. 10	97.30170.07-0010	97.30180.07-0010		
Kassen-Nummernschild bedruckt, 297 x 200 x 6 mm, passend in Halterung für Acrylglaschild				
Zubehör				
Best.-Nr.	LCD-Einheit komplett	LED-Einheit Blau/grün	Touch-PC mit CMP-PC-APP auf Anfrage	
Bestehend aus:				
<ul style="list-style-type: none"> <li>- Lautsprecher mit LCD-Anzeige (bis max. 6 Kassen) für Marktleiter oder Aufenthaltsraum bzw.</li> <li>- LEDs für Lager, Nebenräume, Lieferzone</li> <li>- Netzteil</li> </ul>				
Deckenlautsprecher Set	Set 1 mit 1 Lautsprecher	Set 2 mit 2 Lautsprechern	Set 3 mit 4 Lautsprechern	
Best.-Nr.	23.98455.95	23.98456.95	23.98458.95	
Erweiterungsset bestehend aus:				
<ul style="list-style-type: none"> <li>- 1, 2 oder 4 Deckenlautsprechern</li> <li>- Netzteil</li> <li>- Steuerung</li> </ul>				



---

# 05 Produktübersicht

---

## 05.01 ExitGate



01 SYSTEM EGATE



01 SYSTEM TECHNOPORT

# 05 ExitGates



# 05.01 ExitGate

*Für die moderne Art der Bezahlung – Self-Checkout*

- > *Kontrolliertes Verlassen des Marktes nach der Bezahlung*
- > *Drei verschiedene Versionen: als eGate Colour, eGate oder Technoport*
- > *Zusatzfunktionen, z. B. Kundenfrequenzmessung, sind möglich*



**DOPPELANLAGE**  
Schwenkbügel Promotion, beidseitig öffnend





## 05.01 ExitGate

■ **ExitGates.** Die intelligenten ExitGates von Wanzl stellen eine wichtige Systemkomponente für automatisierte Kassensysteme dar. Sie steuern auf kundenfreundliche Weise den Kundenstrom und beugen Inventurdifferenzen vor.

### Computergestützte Steuerung

Moderne Mikroprozessor-Hardware im Verbund mit spezieller Software steuert zuverlässig die Abläufe. Genau wie es die Situation im Markt erfordert, werden die Komponenten installiert, individuell aufeinander abgestimmt und die Software angepasst.

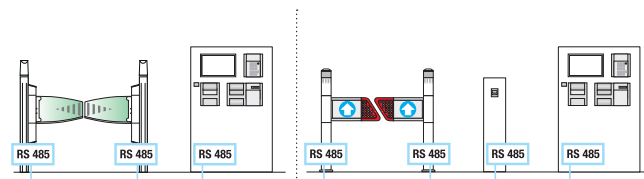

Anbindung und Steuerung der ExitGates über einen LAN-Anschluss oder die Standard-Computerschnittstelle RS 485

### Kundenfreundlich

Mit der integrierten Sensorik erkennt das ExitGate die aktuelle Situation (langsam oder schnell gehende Personen, Kunden mit Kinder usw.). Die Bügel bleiben so lange offen wie nötig, aber keine Sekunde länger – für hohe Kundenfreundlichkeit bei maximaler Sicherheit

### Flexible Software

Wanzl ExitGates werden per Software an die Erfordernisse der Checkout Prozesse adaptiert. Auch spätere Änderungen und Anpassungen sind durch eine integrierte Updatefunktion der Software möglich.

### Serienmäßige Paniksicherung

Die integrierte Panikfunktion ermöglicht im Notfall sowohl ein manuelles als auch ein automatisches (z. B. Signal der Gebäudeleittechnik) Öffnen der Bügel in Richtung Ausgang. Auf Wunsch sind zusätzlich individuelle Sprachansagen oder Alarmsignale möglich.

### Automatisch und sicher

Die automatische Bügelrückstellung vermeidet Inventurdifferenzen. Nach manueller Öffnung des Bügels stellt das ExitGate umgehend die "Arbeitssituation" wieder her. Personaleinsatz zur Rückstellung der Bügel ist, im Gegensatz zu herkömmlichen Anlagen, nicht erforderlich.

### Ausführung

**System eGate Colour:** Säule aus Aluminium, farbig Kunststoff-Pulver-beschichtet\*. Gehäuse für Schwenkmechanik Classic hochglanz-verchromt, farbig Kunststoff-Pulver-beschichtet\* oder Edelstahl. Schwenkarm aus Einscheiben-Sicherheitsglas, farbig beleuchtet.

stoff-Pulver-beschichtet\* oder Edelstahl. Hinweisschild aus Kunststoff weiß oder Acrylglas transparent, beidseitig.

**System eGate:** Säule aus Aluminium, farbig Kunststoff-Pulver-beschichtet\*. Gehäuse für Schwenkmechanik und Schwenkbügel Classic hochglanz-verchromt, farbig Kunst-

**System Technoport:** Säule und Schwenkbügel Classic aus Stahlrohr, hochglanz-verchromt oder farbig Kunststoff-Pulver-beschichtet\*. Schwenkmechanik aus Metall, komplett in die Säule integriert – besonders verletzungssicher. Hinweisschild aus Kunststoff weiß oder Acrylglas transparent, beidseitig bedruckt.

\* Farben auf Anfrage

# 05.01 ExitGate

## Funktion - Anlagenbeispiele

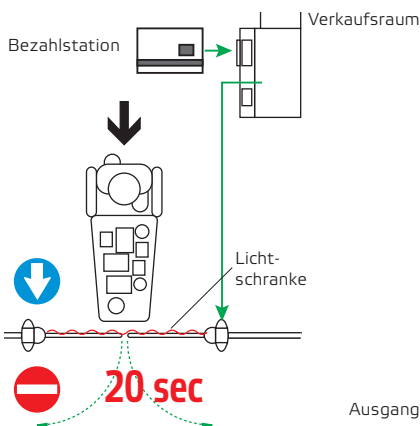

### Öffnung mit Zeitvorgabe

- Kunde bezahlt die Ware am Bezahlautomaten
- Bezahlautomat sendet Öffnungsimpuls an das ExitGate
- ExitGate öffnet für eine eingestellte Zeit (z. B. 20 sec.)
- Nach Durchschreiten der Lichtschranke schließt das ExitGate nach einer eingestellten Zeit (z. B. 2 sec.)

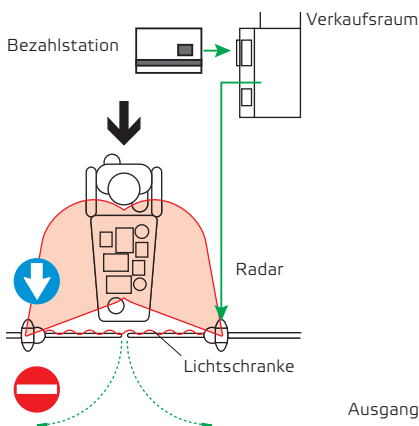

### Öffnung mit Radar

- Kunde bezahlt die Ware am Bezahlautomaten
- Bezahlautomat sendet Öffnungsimpuls an das ExitGate
- ExitGate öffnet, wenn der Kunde vom Radar erfasst wird, für eine eingestellte Zeit (z. B. 20 sec.)
- Nach Durchschreiten der Lichtschranke schließt das ExitGate nach einer eingestellten Zeit (z. B. 2 sec.)

Bei ExitGate System eGate Colour leuchten die Schwenkarme rot. Nach der Bezahlung schaltet die Beleuchtung auf Grün um. Die Schwenkarme öffnen, wenn der Kunde durch das Radar erfasst wird.

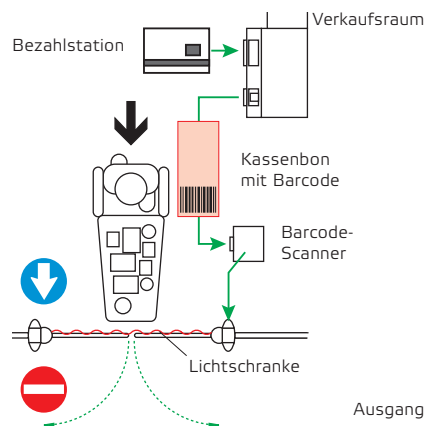

### Öffnung mit Barcode

- Kunde bezahlt die Ware am Bezahlautomaten
- Bezahlautomat gibt Kassenbon mit Barcode aus
- ExitGate öffnet nach Scannen des Barcodes am Kassensbon-Lesegerät für eine eingestellte Zeit

## Serienmäßige technische Ausstattung

- Betriebsspannung max. 24 V DC für optimale Sicherheit.
- eGate-Anlagen entsprechen nationalen und internationalen Sicherheitsanforderungen.
- Gleichmäßiges Öffnen der Schwenkbügel. Kein Nachschwingen. Beste Positionierung weltweit.
- Synchrones Öffnen der Schwenkbügel bei allen Doppelanlagen ohne Mittelführung.
- Stufenlos einstellbarer Öffnungswinkel von 0° - 180°. Genaue Anpassung durch Teach-in Verfahren.
- Frei programmierbare Offenhaltezeit, danach schließt die Anlage automatisch wieder.
- Nach Durchschreiten der Lichtschranke schließt das ExitGate nach der eingestellten Zeit (z. B. 2 Sekunden).
- Umstellung der Öffnungsrichtung vor Ort möglich.
- Schnittstelle RS485: Datenaustausch und Fernsteuerung über PC.

## Individuelle Schwenkarme



System eGate Colour

## eGate Colour eGate



**Glas**  
siehe Seite 18



**Classic**  
auf Anfrage



**Promotion**  
auf Anfrage



**Glas**  
siehe Seite 22

## Technoport



**Classic**  
auf Anfrage



**Promotion**  
auf Anfrage

# 05.01 ExitGate

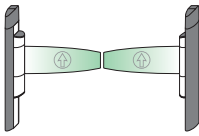
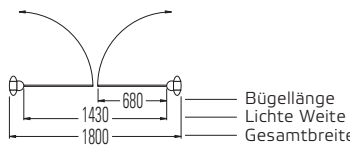
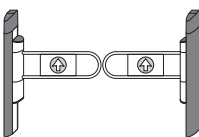
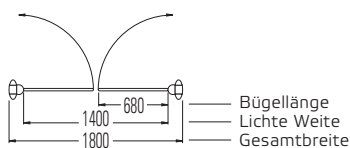
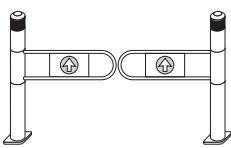
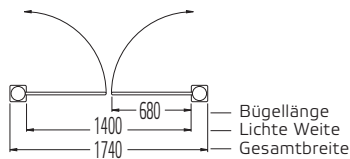
<b>ExitGate</b>		<b>System eGate Colour beidseitig öffnend</b>		
für ESG-Schwenkarm	Best.-Nr.	23.73599.10-7016		
2 eGate-Säulen - ohne Schwenkarme (Schwenkarme siehe Seite 132)				
<b>ExitGate</b>		<b>System eGate beidseitig öffnend</b>		
für Schwenkbügel	Best.-Nr.	23.20818.10-0001		
für ESG-Schwenkarm	Best.-Nr.	23.73825.10-7016		
2 eGate-Säulen - ohne Schwenkbügel und -arme (Schwenkbügel und -arme siehe Seite 132)				
<b>ExitGate</b>		<b>System Technoport beidseitig öffnend</b>		
für Schwenkbügel	Best.-Nr.	23.79907.01-0000		
2 Technoport-Säulen - ohne Schwenkbügel (Schwenkbügel siehe Seite 132)				

<b>Bedienpult mit Zählwerk</b>	
Best.-Nr.	98.72914.00

Durchgangsfreigabe für eine Person mit Taster, Dauerfreigabe mit Schalter und Personaldurchgang in entgegengesetzter Richtung mit Taster.

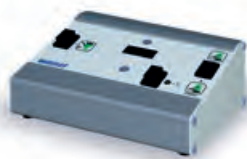

<b>Funkfernbedienung</b>	
Best.-Nr.	98.73693.00

Fernbedienung einer oder mehrerer Anlagen. Freigabe in Durchgangsrichtung, Ausgangsrichtung oder als Dauerfrei.



<b>Rücklaufalarm</b>		Akustisch	mit Sprachausgabe
für eGate	Best.-Nr.	77.73594.95	77.73707.95
für Technoport	Best.-Nr.	77.72117.10	77.81473.10

Das richtungserkennende Radar löst akustischen Alarm oder eine Sprachansage aus.

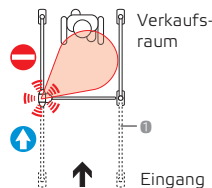

<b>Bügelmanipulationsalarm</b>	
Best.-Nr.	Auf Anfrage

Bei bewusster Manipulation des Bügels während des Schließvorganges wird ein akustischer Alarm ausgelöst.

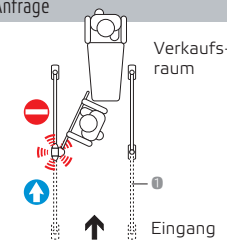

## Weiteres Zubehör

Rücklaufalarm (Sirene oder Sprachausgabe), Bügelmanipulationsalarm, Schwenkbereichüberwachung, Tandemradar, Stromzuführung von der Decke, Kundenfrequenzmessung.

---

# 06 Produktübersicht

---

## 06.01 3D People Counter



<sup>01</sup> KUNDENFREQUENZMESSUNG  
MIT 3D-KAMERA

---

## 06.02 Kundenfrequenzmessung mit richtungserkennendem Radar



<sup>02</sup> KUNDENFREQUENZMESSUNG MIT  
RADARGESTEUERTEN EINGANGSANLAGEN

---

## 06.03 Kundenfrequenzmessung mit Lichtschranke



<sup>03</sup> KUNDENFREQUENZMESSUNG MIT LICHTSCHRANKE  
ZWISCHEN STANDFÜSSEN

---

## 06.04 Kundenzählung



<sup>04</sup> KUNDENZÄHLUNG MIT LICHTSCHRANKE  
ZWISCHEN STANDFÜSSEN

---

# 06 Kundenzählung



## 06.01 3D People Counter

Unterstützt Mitarbeiter bei der Begrenzung der Personenanzahl im Markt

- > Minimierung von Infektionsrisiken durch Begrenzung der Personenanzahl
- > Erfüllt datenschutzrechtliche Anforderungen
- > Hochwertige Komponenten zur Weiterverwendung in wanzl connect®



# 06.01 3D People Counter

■ **Zur Minimierung von Infektionsrisiken** wird in bestimmten Märkten die Anzahl der Kunden, die sich gleichzeitig im Markt aufhalten dürfen, begrenzt. Unsere videogestützte Kundenzählung mit höchster Zählgenauigkeit liefert hierfür präzise Daten. Über einen Bildschirm am Eingangsbereich werden Kunden über die aktuelle Zutrittsmöglichkeit informiert.

Befindet sich die maximal zulässige Anzahl an Personen im Markt, erfolgt eine optische und optional akustische Information. Die maximale Anzahl an Personen ist in Abhängigkeit der Quadratmeter zur Verkaufsfläche einstellbar.



Maximal zulässige Anzahl der sich im Markt befindenden Personen nicht erreicht – Zutritt wird **gewährt**



Maximal zulässige Anzahl der sich im Markt befindenden Personen erreicht – Zutritt wird nicht gewährt



**STEREOSKOPISCHE KAMERA**  
für zuverlässige Zählung bei Ein-/Ausgang.



**DATENSCHUTZRECHTLICHE ANFORDERUNGEN**  
der ePrivacyseal GmbH vorbildlich erfüllt.

Komponenten – Basispaket inkl. Monitor	Artikelnummer
1x stereoskopische Kamera	23.03672.95-0000
Minirechner	
Monitor	
Verkabelung	
Netzwerkswitch	
Softwarelizenz einmalig	
<b>Optional</b>	
Zusätzliche stereoskopische Kamera inkl. Verkabelung	23.50667.95-9016
Bildschirmbefestigung Boden: Standfuß mit Monitorhalterung	23.08644.73-9005
Bildschirmbefestigung Decke: Halterung für Abhängung von 90-157cm	23.03785.95-0000
Steuerbox mit Netzwerkrelais Zur Sperrung von Schiebetüren und Eingangsanlagen	98.77915.00-0000
Sprachausgabe zur akustischen Kundenansprache	auf Anfrage

# 06.02 Kundenzählung

Mit Lichtschranke zwischen Standfüßen

- > Einfache Zählung von Kunden und Besuchern
- > Übertragung des Zählwertes auf ein digitales Zählwerk im Standfuß
- > Geeignet für gering frequentierte Bereiche oder Durchgänge

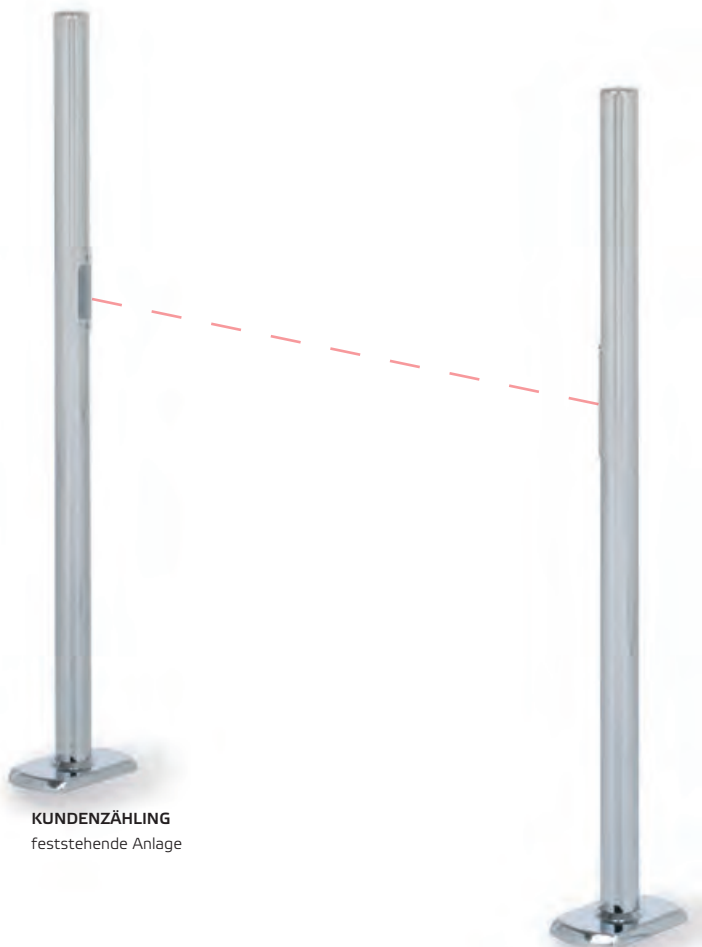

**KUNDENZÄHLING**  
feststehende Anlage

■ Zuverlässige **Kundenzählung** für die Ermittlung von Kunden- und Besucherzahlen während eines bestimmten Zeitraumes.

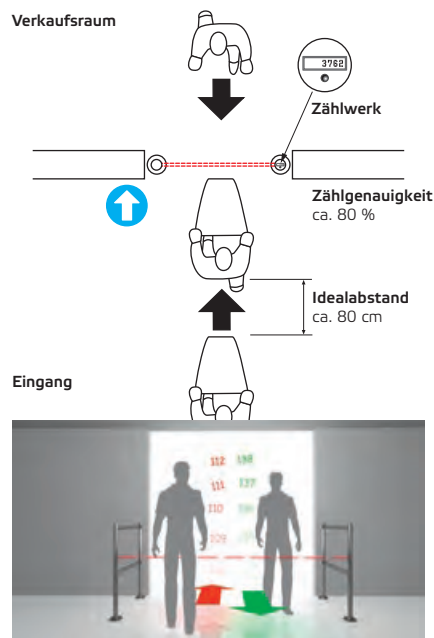

## Ausführung

Standfüße aus Stahlrohr mit eckigen Fußplattenabdeckungen, hochglanz-verchromt oder farbig Kunststoff-Pulver-beschichtet\*. Richtungserkennende Lichtschranke, max. Durchgangsbreite 1,5 m. Digitales Zählwerk.

## Funktion

Zählimpuls beim Durchschreiten der Lichtschranke. Eintretende Personen werden gezählt. Zählwerk manuell zurückstellbar.



## Kundenzählung

### feststehende Anlage

Best.-Nr.

23.84416.10/73\*

1 Standfuß Ø 50 mm mit Lichtschranke  
1 Standfuß Ø 50 mm mit Reflexspiegel  
inkl. Montagematerial

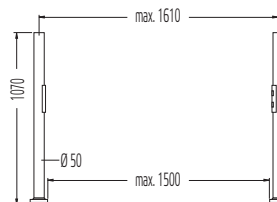

\* Bestellbeispiele: 23.84416.10  
23.84416.73

Hochglanz-verchromt  
Kunststoff-Pulver-beschichtet,  
bitte gewünschte Farbe angeben.



# Netzwerkmodul WENI-Control

mit LAN-Anschluss für betriebssystemunabhängige Steuerung

- > Für Eingangsanlagen mit WEAC-Steuerung
- > Passend für eGate Colour, eGate, Technoport, ExitGate
- > Anlagensteuerung über PC, Tablet-PC oder Smartphone

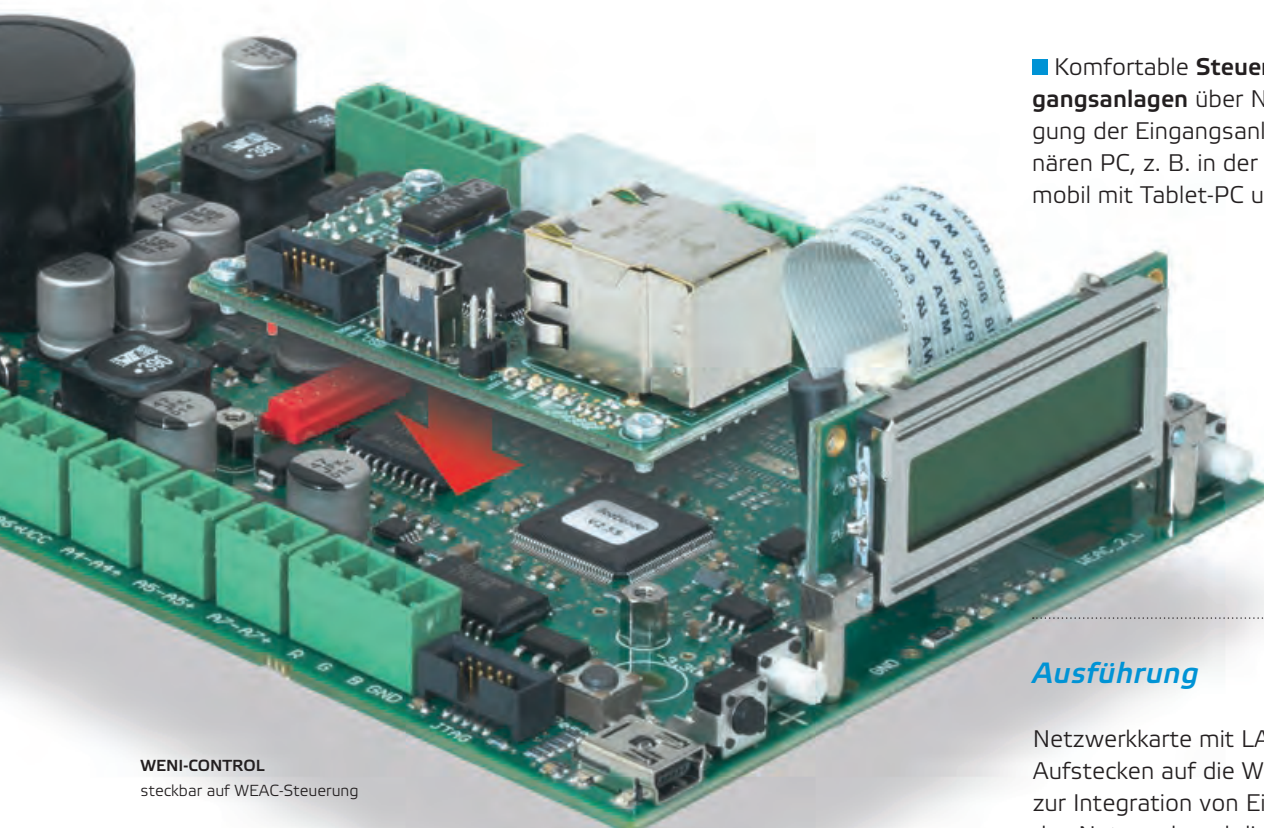

**WENI-CONTROL**  
steckbar auf WEAC-Steuerung

■ Komfortable **Steuerung für Eingangsanlagen** über Netzwerk. Betätigung der Eingangsanlage vom stationären PC, z. B. in der Information oder mobil mit Tablet-PC und Smartphone.

## Ausführung

Netzwerkkarte mit LAN-Anschluss zum Aufstecken auf die WEAC-Steuerung zur Integration von Eingangsanlagen in das Netzwerk und die Steuerung per PC, Tablet-PC und Smartphone.

## Funktion

Einzelfrei, Dauerfrei, Öffnen in Gegenrichtung, Anzeige der Anzahl von Panik- und Rücklaufalarmen.



## Weitere Funktionen

Ansteuerung eines externen Barcode-Lesegerätes.  
Webserver für die Fernbedienung mit Smartphones und Tablet optimiert (Touchoberfläche).  
Anbindung einer externen Kamera zur Überwachung der Durchgänge (Schleusen).

## WENI-Control

### Netzwerkmodul

Best.-Nr.

98.76287.00-0000

Netzwerkkarte zum Aufstecken auf WEAC 2-Steuerungsplatine



# 07 Produktübersicht

## 07.01 Elektroinstallation



01 EGATE COLOUR/EGATE



02 TECHNOPORT



03 ECOPORT

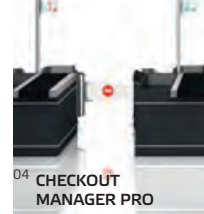

04 CHECKOUT  
MANAGER PRO

## 07.05 Zubehör



05 SCHWENKBEREICHS-  
ÜBERWACHUNG



06 EINZELTEILE



07 BEFESTIGUNGSMATERIAL



08 SONDERSTANDFÜSSE

# 07 Service



# 07.01 Elektroinstallation

*Bauseitige Verlegung der Leerrohre für die Elektroinstallation*

- › Für zeit- und kostensparende Montage der Eingangsanlage
- › Zur Vorbeugung gegen Beschädigungen bei der Montage
- › Vermeidet unnötige Brecharbeiten insbesondere bei Neubauten



# 07.01 eGate® Colour, eGate®, ExitGates System eGate®

■ **Planung mit Wanzl.** Die rechtzeitige Einbindung von Wanzl in die Planung bei Neu- und Umbau-Maßnahmen ermöglicht den sicheren Anschluss von Eingangsanlagen durch Leerrohre im Boden. Bei Steuerung von Doppel- oder 2-fach-Anlagen ist dies der kürzeste und zuverlässigste Weg.

## Ausführung

Die Montage von eGate-Säulen erfolgt mit Klebeanker. Dazu werden in den tragfähigen Boden Gewindestangen eingeklebt. Nach Durchführung der Anschlusskabel in die Säule wird diese auf die Klebeanker aufgesetzt und mit Muttern festgeschraubt.



## Verlegung Elektro-Installationsrohre bei Stromzuführung vom Boden

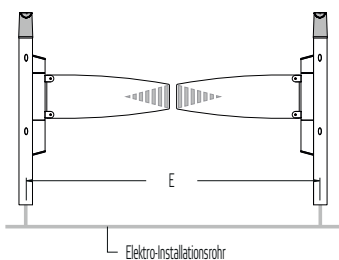
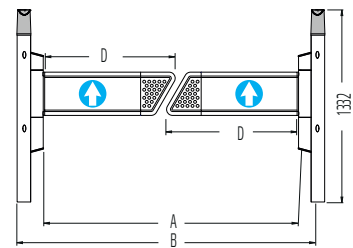
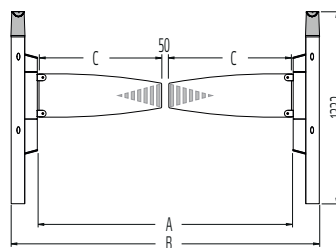
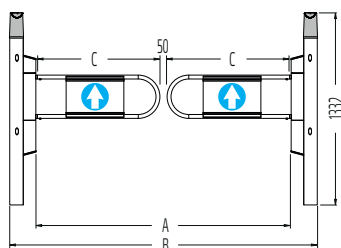
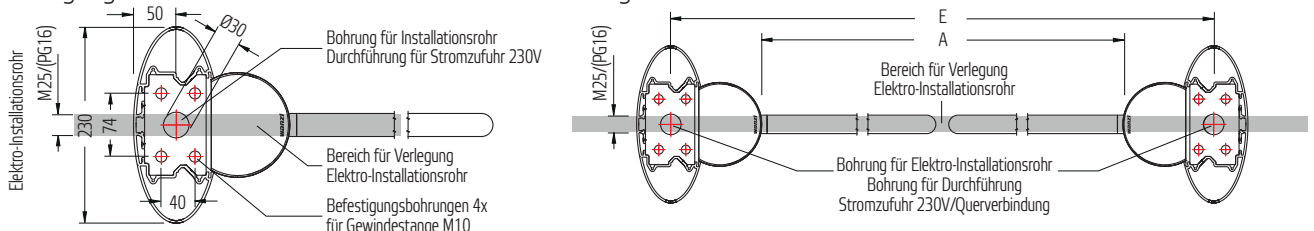

Installationsmaße für eGate-Eingangsanlagen				
A	B	C	D	E
Durchgangsbreite	Außenmaß	Länge Schwenkbügel ESG-Schwenkarm	Länge Promotionbügel	Achismaß Elektro-Installationsrohr
1430 mm	1800 mm	680 mm	735 mm	1695 mm
1770 mm	2140 mm	850 mm	905 mm	2035 mm
2030 mm	2400 mm	980 mm	1035 mm	2295 mm

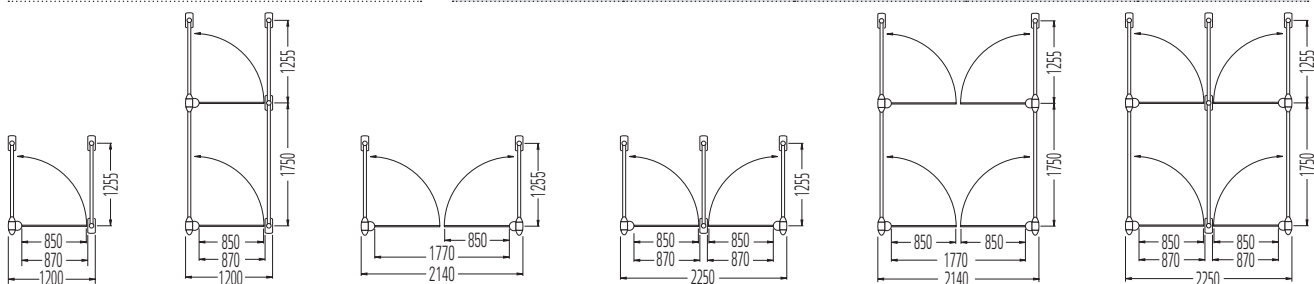

# 07.02 Technoport®/Technoport® ExitGates

■ **Montage mit Wanzl.** Eingangsanlagen mit Anbindung durch Leerrohr im Boden können besonders schnell, Kosten sparend und sicher installiert werden. Nutzen Sie die Erfahrung und das Können unserer Servicetechniker und, das ist für Wanzl selbstverständlich, sichern Sie sich dadurch die volle Gewährleistung.

## Ausführung

Die Anschlusskabel werden von unten in die Technoport-Säule geführt. Dann wird die Säule mit Schrauben, auf die in den tragfähigen Boden eingesetzten Dübel, geschraubt. Die Fußplatte deckt die Befestigung ab.



**DOPPELANLAGE 2-FACH MIT MITTELFÜHRUNG**  
Schwenkbügel Classic, links bzw. rechts öffnend

### Verlegung Elektro-Installationsrohre bei Stromzuführung vom Boden

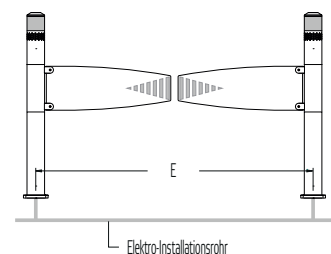
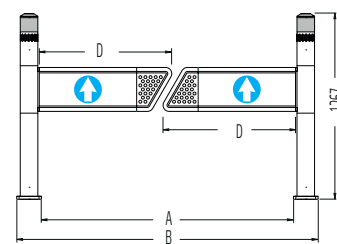
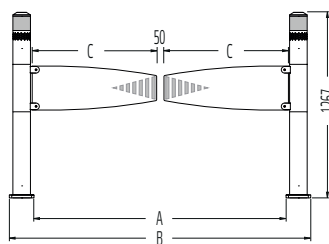
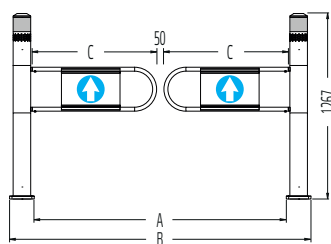
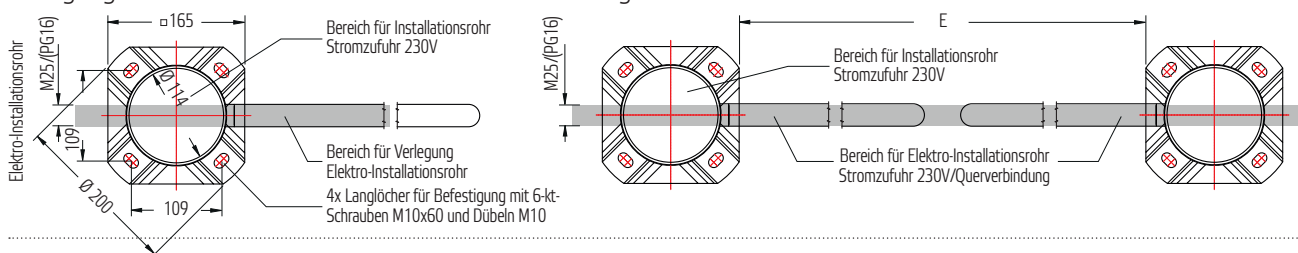

Installationsmaße für Technoport-Eingangsanlagen				
A	B	C	D	E
Durchgangsbreite	Außenmaß	Länge Schwenkbügel	Länge Promotionbügel	Achismaß Elektro-Installationsrohr
1400 mm	1740 mm	680 mm	735 mm	1570 mm
1740 mm	2080 mm	850 mm	905 mm	1910 mm
2000 mm	2340 mm	980 mm	1035 mm	2170 mm

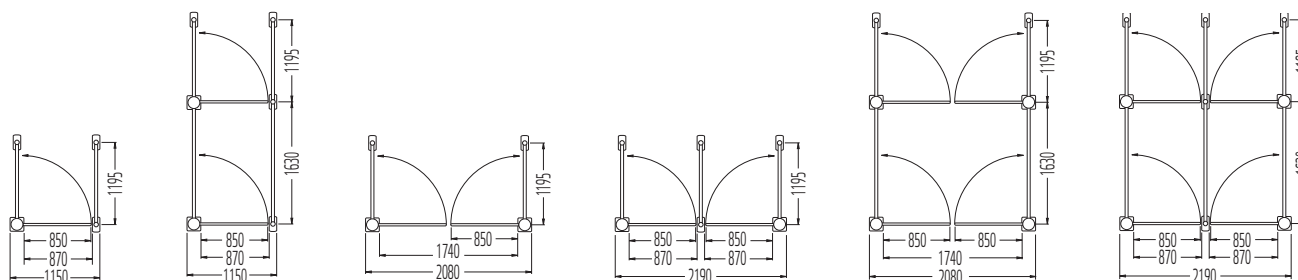

# 07.03 Ecoport

■ **Service von Wanzl.** Eingangsanlagen mit Anbindung durch Leerrohr im Boden sind wartungsfreundlich. Bei notwendigen, turnusmäßigen Wartungen oder bei eventuell anfallenden Reparaturarbeiten können unsere Service-techniker schnell reagieren und die Einsatzbereitschaft wieder herstellen.

## Ausführung

Die Anschlusskabel werden von unten in die EcoportSäule geführt. Dann wird die Säule mit Schrauben, auf die in den tragfähigen Boden eingesetzten Dübel, geschraubt. Die Fußplatte deckt die Befestigung ab.



**EINZELANLAGE 2-FACH MIT VORLAUF**  
Schwenkbügel Classic, mit Hinweisschild, links öffnend

### Verlegung **Elektro-Installationsrohre** bei Stromzuführung vom Boden

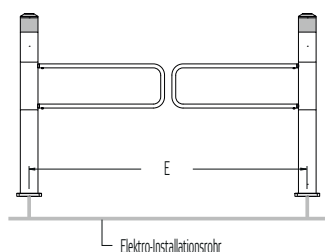
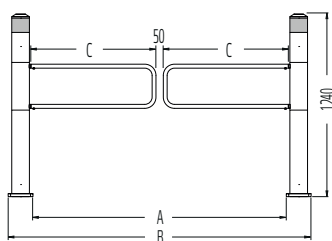
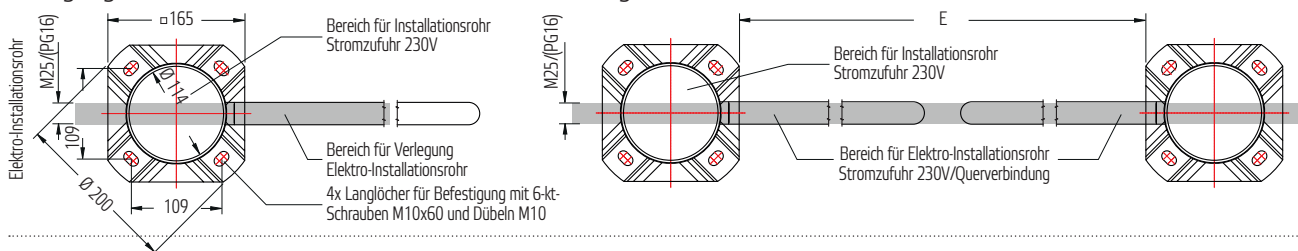

Installationsmaße für Ecoport-Eingangsanlagen			
A	B	C	E
Durchgangsbreite	Außenmaß	Länge Schwenkbügel	Achismaß Elektro-Installationsrohr
1400 mm	1737 mm	680 mm	1570 mm
1740 mm	2077 mm	850 mm	1910 mm
2000 mm	2337 mm	980 mm	2170 mm

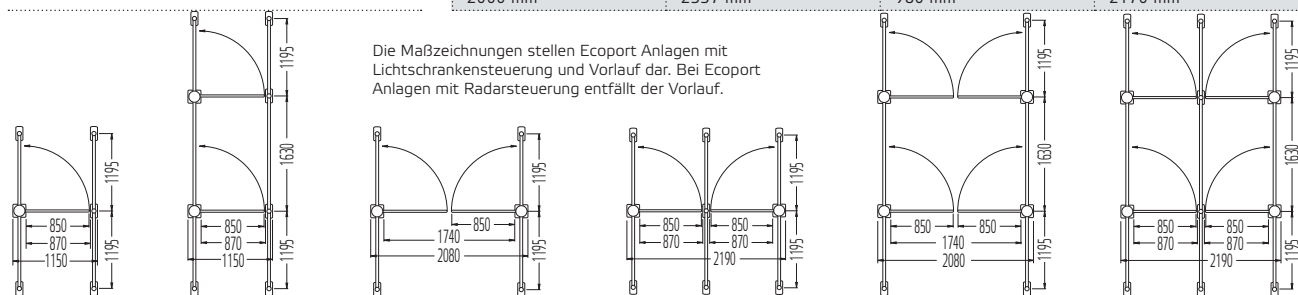

# 07.04 Verlegeübersicht Checkout Manager PRO

## ■ Systematisch einsetzen und überall richtig platzieren.

Das System Checkout Manager PRO wird insbesondere dann überzeugen, wenn alle Komponenten zuverlässig ineinandergreifen. Information für die Mitarbeiter ist das A und O des Systems, sie gewährleistet die rechtzeitige Besetzung und Öffnung der Kassen wie auch die Information der Kunden zum Kassenzustand.

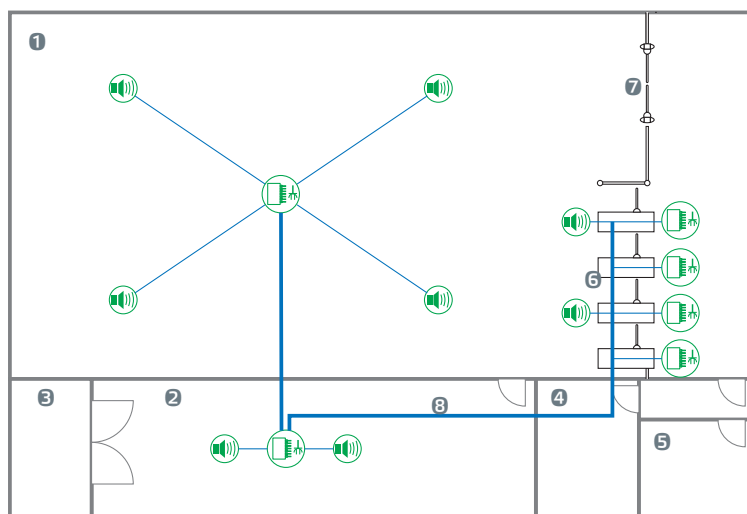

### Grundausstattung: Basispaket

Der Checkout Manager PRO ist in verschiedenen Basispaketen verfügbar. Diese beinhalten die notwendigen Komponenten für die Kasse und eine Grundausstattung für die Installation in Markt und Lagerbereich.

**Beispiel:** Basispaket mit vier Kassen.

- 1 Markt
- 2 Lager
- 3 Rampe
- 4 Büro
- 5 Personal
- 6 Kassenzone
- 7 Eingangsanlage
- 8 Busleitung
- Steereinheit
- Lautsprecher

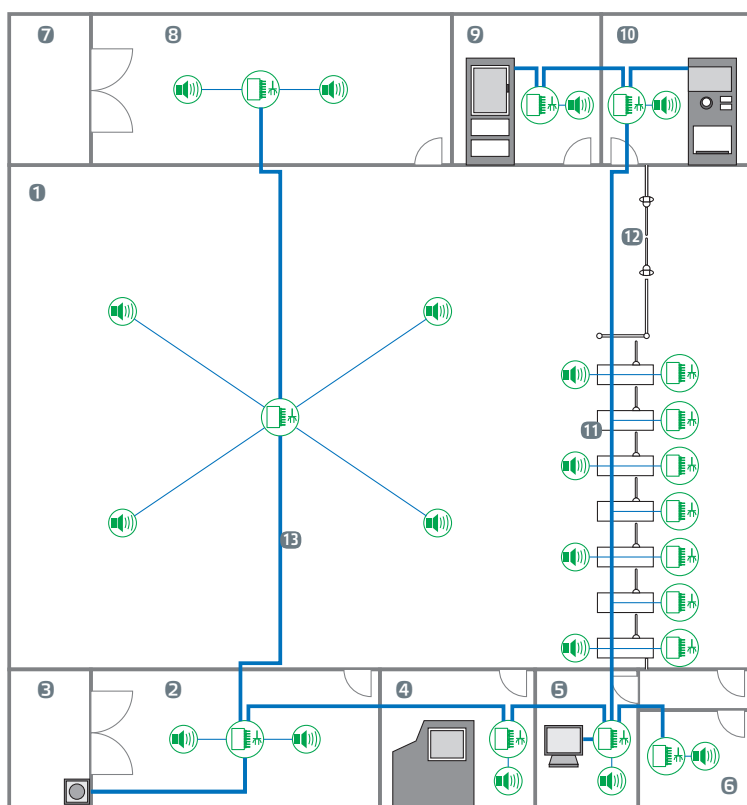

### Ausbaustufe: Basispaket und optionales Zubehör

Das Basispaket der Grundausstattung kann durch optionales Zubehör genau auf das Format Ihres Marktes angepasst werden.

- 1 Markt
- 2 Lager 1
- 3 Rampe 1
- 4 Kartondrucker
- 5 Büro
- 6 Personal
- 7 Rampe 2
- 8 Lager 2
- 9 Backen
- 10 Pfandrückgabe
- 11 Kassenzone
- 12 Eingangsanlage
- 13 Busleitung
- Steereinheit
- Lautsprecher
- Personalaruf



## 07.04 Stromverlegeplan Checkout Manager PRO

■ Denkbar **einfache Installationsvorbereitung**. Es werden bauseits nur Standardsteckdosen benötigt. Die Installation und Verlegung des Systems übernimmt Wanzl für Sie.

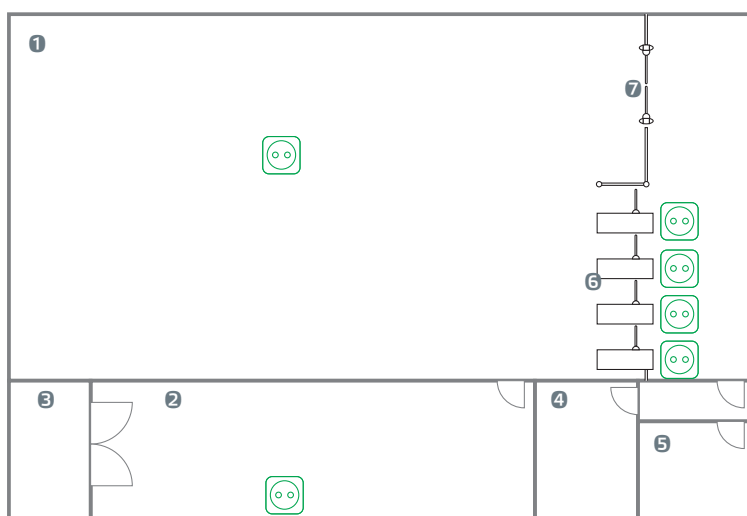

### Stromversorgung

Für einen reibungslosen Ablauf der Installation des Checkout Manager Pro ist die Bereitstellung der Spannungsversorgung an den jeweiligen Installationspunkten notwendig.

**Empfehlung:** Vorteilhaft ist ein eigener Stromkreis mit Zeitsteuerung bzw. Nachtabschaltung.

**Beispiel:** Basispaket mit vier Kassen.

- 1 Markt
- 2 Lager
- 3 Rampe
- 4 Büro
- 5 Personal
- 6 Kassenzone
- 7 Eingangsanlage
- Steckdose

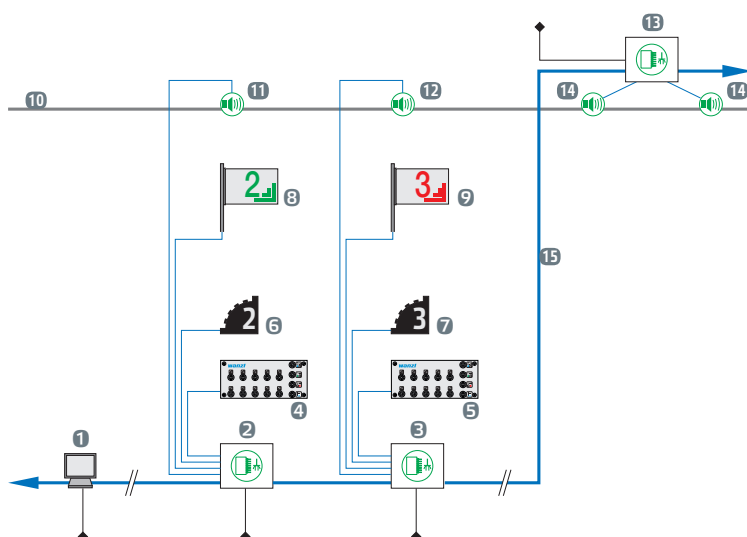

### Kassenanbindung im Detail

- 1 Anzeige Filialleitung
- 2 Steuereinheit Kasse 2
- 3 Steuereinheit Kasse 3
- 4 Bedienpult Kasse 2
- 5 Bedienpult Kasse 3
- 6 optionale Kassenanbindung Kasse 2
- 7 optionale Kassenanbindung Kasse 3
- 8 Anzeige Kasse 2
- 9 Anzeige Kasse 3
- 10 Decke
- 11 Lautsprecher Kasse 2
- 12 Lautsprecher Kasse 3
- 13 Steuergerät Lautsprecher
- 14 Lautsprecher Markt
- 15 Busleitung

- Steuereinheit
- Lautsprecher
- Steckdose 230 V AC

## 07.05 Schwenkbereichsüberwachung/Nachrüstung



### Mehr Sicherheit

Schützt Personen und insbesondere Kinder vor möglichen Verletzungen.

In den Nachlauf integrierte Lichtschranken erkennen Hindernisse im Schwenkbereich und stoppen die Bewegung des Schwenkbügels.

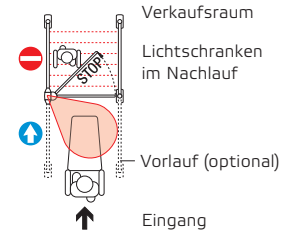

### Schwenkbereichsüberwachung für eGate, eGate Colour und Technoport im Nachlauf/Zwischenlauf

Eingesetzte/r Schwenkbügel	Best.-Nr.*	Verbindungsrohr mit Lichtschranken	Verbindungsrohr mit Reflexspiegeln
Länge (mm)		Länge (mm)	Länge (mm)
<b>Technoport-Einzelanlagen</b>			
850	23.73672.09/10/73	1100	1135
980	23.73671.09/10/73	1100	1135
980	23.91531.09/10/73	1500	1535
<b>eGate- und eGate-Colour-Einzelanlagen</b>			
850	23.20700.09/10/73	1100	1195
850	23.00714.09/10/73	1500	1595
980	23.57425.09/10/73	1100	1195
<b>eGate-, eGate-Colour- und Technoport-Doppelanlagen</b>			
680	23.47594.09/10/73 auf Anfrage	1100	1100
850	23.47707.09/10/73	1100	1100
850	23.75711.09/10/73	1500	1500
980	23.39550.09/10/73	1100	1100
980	23.37969.09/10/73	1500	1500
1200	23.51549.09/10/73 auf Anfrage	1500	1500

Querverbindungen für Sicherheitsanschluss Schwenkbereichsüberwachung  
Hinweis: Nur bei Doppel- und Doppel 2-fach Anlagen

4 m	Best.-Nr. 98.73391.00	22 m	Best.-Nr. 98.73650.00
10 m	Best.-Nr. 98.73392.00	28 m	Best.-Nr. 98.04069.00
16 m	Best.-Nr. 98.73649.00		

\* Info: Bei einer Nachrüstung der Schwenkbereichsüberwachung handelt es sich um eine Light-Version. Eine Erfassung zwischen den Säulen ist nicht gegeben. Voll integriert Schwenkbereichsüberwachungen auf Anfrage. Nachrüstung bei bestehendem Nachlauf ohne Muffen und Standfüße. Für die Stromzuführung sind Muffen mit Hohlsschraube Ø 16,5 mm erforderlich. Nicht für Anlagen vor 07/2014.

# 07.06 Einzelteile

Verbindungs­muffen für Verbindungs­rohre Ø 40 mm			Halbmuffen für Verbindungs­rohre Ø 40 mm				
Material	Kunststoff		Material	Metall			
Passend für	Standfuß Ø 50 mm	Standfuß Ø 60 mm	Passend für	Standfuß Ø 50 mm	Fixierung für Halbmuffe		
Best.-Nr.	23.04015.07	23.04973.07	Best.-Nr.	23.17654.10/73	23.85035.10/73		
1 Stück mit Befestigungsmaterial			1 Stück mit Befestigungsmaterial				
Verbindungs­muffen, für Verbindungs­rohre Ø 40 mm							Hülse
Material	Metall						Metall
Passend für	Standfuß Ø 50 mm	Standfuß Ø 60 mm	Standfuß Ø 120 mm	mGate	eGate längs	eGate quer	auf Verbindungsrohr 90°
Best.-Nr.	23.07105.10/73 23.83968.09	23.07104.10/73 23.18308.09	23.09571.10/73/09	23.55293.10/73	23.78325.10/73	23.03976.10/73	23.09965.10/73 00.98835.09
1 Stück mit Befestigungsmaterial							
Wandbefestigungen, für Verbindungs­rohre Ø 40 mm			Wandbefestigungen, für Verbindungs­rohre Ø 40 mm				
Material	Kunststoff	Metall	Material	Metall			
Passend für	Gerade Wände	Gerade Wände	Passend für	Kassentische			
Best.-Nr.	23.05242.07	23.40110.10/73/09	Best.-Nr.	23.07107.10/73			
1 Stück mit Schraube und Dübel			1 Stück mit Schraube und Mutter				
Rohr-Abschlusskappen							
Material	Kunststoff						
Passend für	Rohr Ø 32 mm	Rohr Ø 40 mm	Rohr Ø 50 mm	Rohr Ø 60 mm			
Best.-Nr.	23.06498.07	23.06497.07	23.04014.07	23.08235.07			
1 Stück							
Fußplattenabdeckungen			Stelling				
Material	Metall		Material	Metall			
Passend für	Standfuß Ø 50 mm	Standfuß Ø 60 mm	Passend für	Standfuß Ø 50 mm	Gewindestift für Stelling		
Best.-Nr.	23.10642.10/73/09	23.04984.10/73/09	Best.-Nr.	00.01992.10	90.11494.50		
1 Stück			1 Stück mit 3 Gewindestiften		 Für Ersatzbedarf		

Bestellhinweis:  
 23.04015.07 Kunststoff  
 23.09571.10 Metall hochglanz-verchromt  
 23.09571.50 Metall hochglanz-verzinkt  
 23.09571.73 Metall Kunststoff-Pulver-beschichtet, bitte gewünschte Farbe angeben.  
 23.09571.09 Edelstahl

# 07.07 Befestigungsmaterial

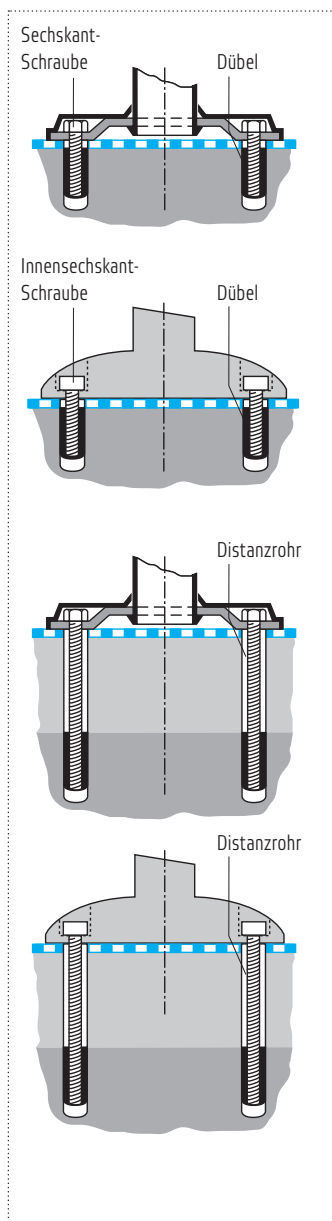

Befestigungsmaterial für Schutzsysteme, Durchgangssperren, Kundenführungen, usw. für normale Bodenbeschaffenheit			
<b>Sechskant-Schraube</b>	M10x60, verzinkt	M10x60, Edelstahl	
Best.-Nr. (für 1 Stück)	90.11274.50	90.11274.09	
4 Stück pro Standfuß Oberfläche verzinkt			
<b>Innensechskant-Schraube</b>	M10x60, verzinkt	M10x60, Edelstahl	
Best.-Nr. (für 1 Stück)	90.11470.50	90.11470.09	
2 Stück pro Standfuß bei Führungsholmen Edelstahl 3 Stück pro Eckprotector Chrom Ausführung Edelstahl			
<b>Dübel</b>	M10		
Best.-Nr. (für 1 Stück)	91.07196.00		
1 Stück pro Schraube PVC			
für tiefliegende Betonschicht			
<b>Sechskant-Schraube</b>	M10x100	M10x120	M10x150
Best.-Nr. (für 1 Stück)	90.11605.50	90.11277.50	90.11278.50
4 Stück pro Standfuß Oberfläche verzinkt			
<b>Innensechskant-Schraube</b>	M10x100	M10x120	M10x150
Best.-Nr. (für 1 Stück)	90.11634.50-0000	90.11832.50-0000	90.11833.50-0000
2 Stück pro Standfuß bei Führungsholmen Edelstahl 3 Stück pro Eckprotector Chrom Ausführung verzinkt			
<b>Distanzrohr</b>	40 mm	60 mm	90 mm
Best.-Nr. (für 1 Stück)	00.07446.00	00.07447.00	00.07448.00
1 Stück pro Schraube Oberfläche verzinkt			
<b>Dübel</b>	M10	M10	M10
Best.-Nr. (für 1 Stück)	91.07196.00	91.07196.00	91.07196.00
1 Stück pro Schraube PVC			

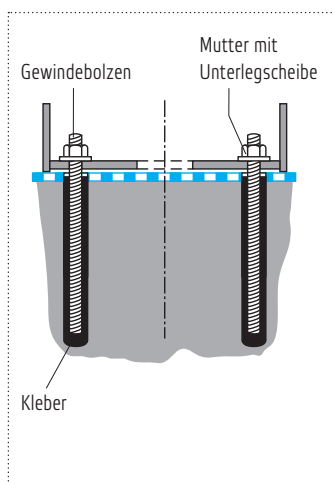

Optional: Befestigung mit Klebtechnik mit Gewindebolzen für unterschiedlichen Bodenaufbau	
<b>Befestigungssatz</b>	Satz komplett für eGate, Kassensperren, Raumteiler usw.
Best.-Nr. (für 1 Stück)	23.03657.95-0000
Für einen Standfuß, bestehend aus 4 Stück Gewindebolzen M10x150 4 Stück Unterlegscheiben 4 Stück Muttern M10	
<b>Kleber für Befestigungssatz</b>	Kartusche 2-Komponenten-Verbundmörtel
Best.-Nr. (für 1 Stück)	77.92249.00-0000
Mit einer Kartusche können zwei Befestigungssätze (8 Bohrungen) montiert werden	

Hinweis: Bei Fußbodenheizung max. zulässige Bohrtiefe angeben. Säulen der Eingangsanlagen werden serienmäßig mit Befestigungsmaterial geliefert.

## 07.07 Befestigungsmaterial

	<b>Befestigungsmaterial für U-Einsteckprofil Railix für Wandbefestigung</b>	
	<b>Set</b> Best.-Nr. für Standardbefestigungen Halbrund-Holzschraube Oberfläche verzinkt Dübel Kunststoff	6 Stück Halbrund-Holzschrauben 3,5x35 DIN 96 zn, 6 Stück Dübel 5 mm 23.20126.00-0000
	<b>für Befestigung an Standfuß mit Höhe 2000 mm</b>	
	<b>Set</b> Best.-Nr. Selbstschneidende Schrauben	7 Stück Sonderschrauben Sp3/22-6, 8-M3,9x28 GSW 77.10951.00-0000

## 07.08 Sonder-Standfüße

	<b>Standfüße ohne Fußplatte für platzsparende Anbindung an Durchgangssperren und Eingangsanlagen</b>	
	passend für Raumteiler-system Classic mit Höhe Best.-Nr. (für 1 Stück) Rohr-Ø 50 mm, Höhe 1890 mm Oberfläche hochglanz-verchromt	2000 mm 77.61711.10-0000
<b>Adapter für Rohre</b> Best.-Nr. (für 1 Stück) Aluminium	Ø 50 an Ø 60 mm 77.71062.44-0000	Ø 50 an Ø 120 mm 00.20657.44-0000 

Hinweis: Nur bei Neubestellung, Nachrüstung nicht möglich

BESUCHEN SIE  
UNS AUF

[www.wanzl.com](http://www.wanzl.com)



## DEUTSCHLAND

**Wanzl GmbH & Co. KGaA**

Rudolf-Wanzl-Straße 4  
89340 Leipheim

Phone +49(0) 82 21 / 7 29-0

Fax +49(0) 82 21 / 7 29-1000

[info@wanzl.com](mailto:info@wanzl.com)

[www.wanzl.com](http://www.wanzl.com)

## ÖSTERREICH

**Wanzl Gesellschaft mbH**

Fachmarktstraße 10  
2334 Vösendorf

Phone +43(0) 1 / 616 25 46

Fax +43(0) 1 / 616 25 46 20

[wanzl.at@wanzl.com](mailto:wanzl.at@wanzl.com)

[www.wanzl.com](http://www.wanzl.com)

## SCHWEIZ

**Wanzl (Schweiz) AG**

Industrie Hegi 2  
9425 Thal

Phone +41 (0) 71 / 886 90 10

Fax +41 (0) 71 / 886 90 15

[info.ch@wanzl.com](mailto:info.ch@wanzl.com)

[www.wanzl.com](http://www.wanzl.com)